

Séptimo concurso **ARTE A CAMPO ABIERTO**, que organiza la Asociación de Vecinos, **LA ERMITA de Los Pepones**, con la colaboración del Ayuntamiento de Vélez-Málaga a través de su Área de Cultura y Patrimonio, y el patrocinio de UPA.

Un año más, los paisajes y rincones emblemáticos de los campos de Málaga, junto a los camperos labradores de esta tierra y sus costumbres, serán los temas de inspiración para los escritores y pintores, que deseen participar en el **7º Concurso de "ARTE A CAMPO ABIERTO", Los Pepones 2010**. Del **13 al 24 de julio** se podrán presentar las Obras a concurso y el evento culminará con su exposición en el Palacio de Beniel, en Vélez-Málaga, **entre los días 1 al 10 de agosto de 2010**.

La decisión del Jurado calificador y la entrega de premios se conocerá en la **Ermita de Los Pepones**, el día **21 de agosto**, Sábado, a partir de las **20:00 h.** salvo incidencia que lo impida.  
[www.ermitedelospepones.blogspot.com](http://www.ermitedelospepones.blogspot.com)

**BASES DEL VII CONCURSO  
"ARTE A CAMPO ABIERTO"  
LOS PEONES 2010  
EXCMO. AYTO. DE VÉLEZ MÁLAGA**

1. Podrán participar los pintore/as y escritore/as, españoles y extranjeros de cualquier edad.

**NO PUEDEN CONCURSAR LOS PREMIADOS DE LOS 2 ÚLTIMOS AÑOS, EN AMBAS SECCIONES.**

2. El tema estará relacionado con pueblos, paisajes y faenas vinculadas al campo, así como de Vélez-Málaga, Almáchar, Benamocarra, y en general a todos los pueblos de la Axarquía, y del litoral malagueño. Los materiales y la técnica serán libres.

3. El tamaño de las obras pictóricas será de 30 figuras (92 \* 73 cm) y se presentará con un simple listón de madera o junquillo.

Las obras de poesía tendrán un mínimo de 14 y un máximo de 60 versos, presentados

impresos en folio a ordenador, en una carpetilla discreta.

Tanto las obras de pintura como las de poesía, irán sin firma, sólo figurará el título de la obra.

Las obras vendrán acompañadas de un breve curriculum en sobre cerrado en el que figurará un lema.

4. La entrega, remisión o envío de los trabajos serán por cuenta del concursante, a la siguiente dirección:

**CONCEJALÍA DE CULTURA  
Palacio de Beniel, Plaza de Palacio, 1  
29700 Vélez-Málaga**



5. Solo se admitirá una obra por autor/a.

6. El plazo de admisión estará comprendido entre los días 13 y 24 de julio de 2010 de 10:00 a 14:00 horas de lunes a Viernes.

7. Se establecen tres premios para cada una de las modalidades (pintura y poesía):

**\* PINTURA:**

**PRIMER PREMIO:** Dotado con 400 €.

**SEGUNDO PREMIO:** Dotado con 300 €.

**TERCER PREMIO:** Dotado con 200 €.

**\* POESIA:**

**PRIMER PREMIO:** Dotado con 300 €.

**SEGUNDO PREMIO:** Dotado con 200 €.

**TERCER PREMIO:** Dotado con 100 €.

(Los premios serán patrocinados por la UPA. Unión de Pequeños Agricultores y Ganaderos.)

8. Las obras seleccionadas estarán expuestas en el Palacio de Beniel, de Vélez-Málaga, del 1 al 10 de agosto de 2010.

9. Las obras premiadas pasarán a ser propiedad de la Asociación de Vecinos "La Ermita".

10. Tanto las obras seleccionadas y no premiadas como las no seleccionadas, deberán ser retiradas previa presentación del resguardo de entrega en el mismo lugar en el que fueron entregadas, siendo el horario de lunes a viernes de 10:00 a 14:00 h, hasta 10 días después de la entrega de premios. Transcurridas las fechas anteriormente citadas, los organizadores declinan toda responsabilidad sobre las obras no retiradas, pasando estas a propiedad del Excmo. Ayuntamiento de Vélez-Málaga.

11. La cuantía de los premios no retirados en 30 días naturales a partir del día de la entrega de premios, pasarán a formar parte de la Asociación de Vecinos "La Ermita" Los Pepones.

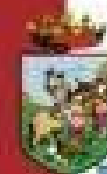

Ayuntamiento  
vélez-málaga

7º Concurso de

"ARTE a CAMPO ABIERTO"

Los Pepones 2010

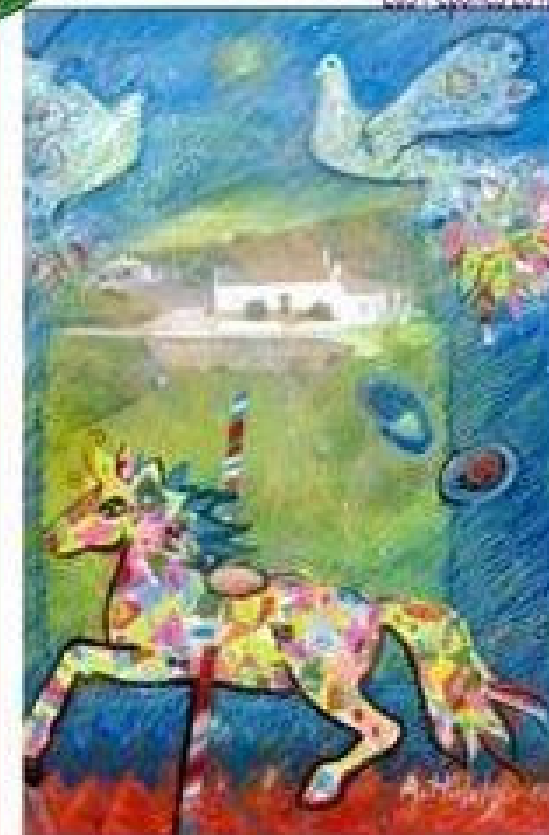

Entrega de obras del 13 al 24 de Julio de 2010

Exposición del 1 al 10 de Agosto de 2010

Entrega de premios el 21 de Agosto de 2010

Organiza: Asociación de vecinos LA ERMITA DE LOS PEPONES

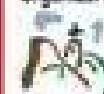

Unión de Pequeños Agricultores y Ganaderos