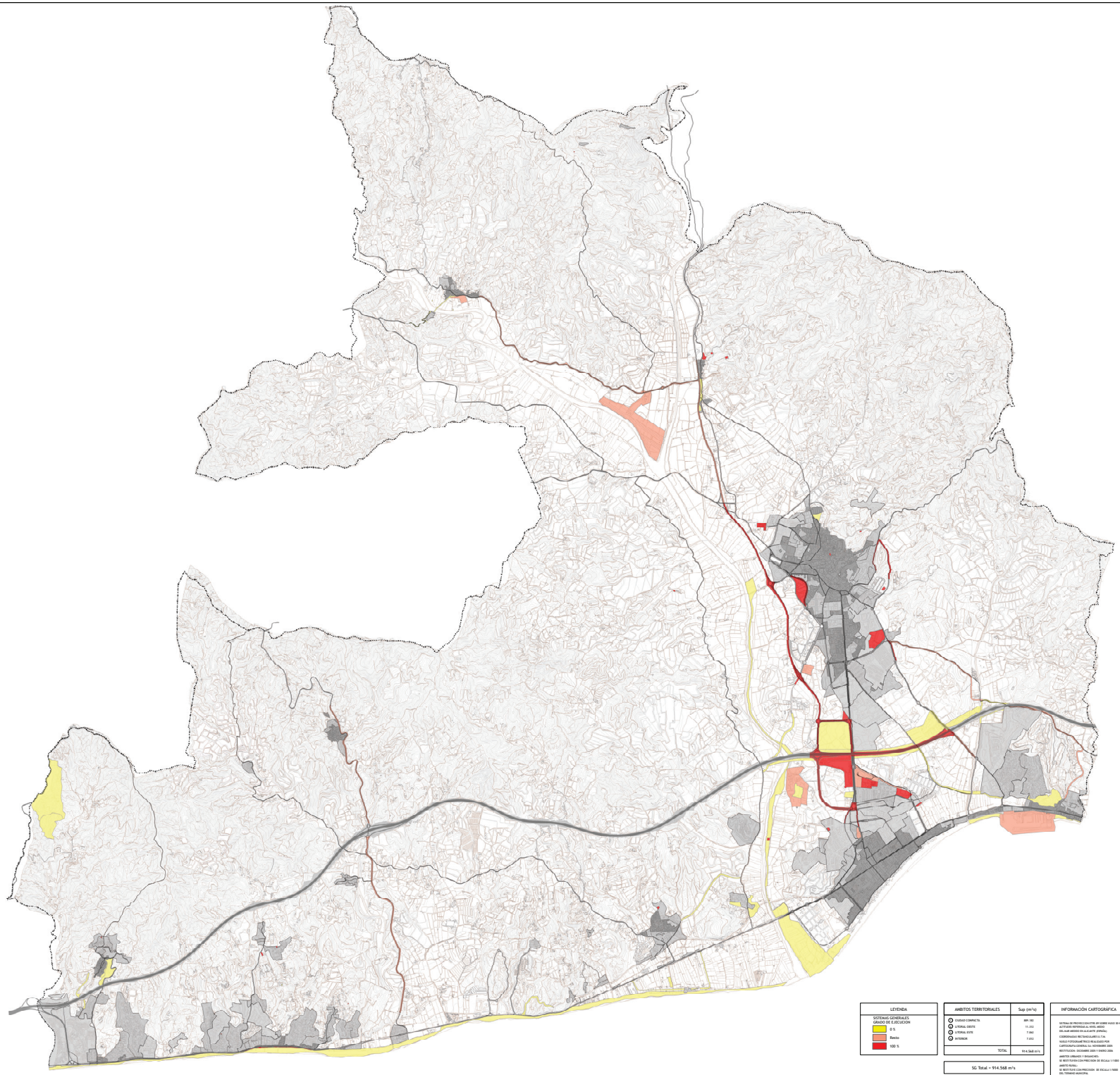

LEYENDA
SISTEMAS GENERALES GRADO DE EJECUCIÓN
0 %
Resto
100 %

AMBITOS TERRITORIALES	Sup (m²s)
CIUDAD COMPACTA	889.182
LITORAL OESTE	11.332
LITORAL ESTE	7.062
INTERIOR	7.012
TOTAL	914.568 m²s

SG Total = 914.568 m²s

NOTA: Se contabilizan las SG EJECUTADOS 100% y que tienen función urbana.

INFORMACIÓN CARTOGRÁFICA

SISTEMA DE PROYECCIÓN UTM: BY SOBRE HUSO 30 H
ELIPSOIDE DE REFERENCIA: ED50
DIS.MAP MEDIDO EN ALICANTE (ERMA)

COORDENADAS RECTANGULARES U.T.M.

SUELO FOTOGRAMÉTRICO REALIZADO POR
CARTOGRAFIA GENERAL S.A. NOVIEMBRE 2005

RESTITUCIÓN: DICIEMBRE 2005 Y MARZO 2006

AMBITOS URBANOS Y INSIGNIFICANTES:
SE RESTITUYEN CON PRECISIÓN DE ESCALA 1/1000

AMBITO RURAL:
SE RESTITUYE CON PRECISIÓN DE ESCALA 1/5000
DEL TERMINO MUNICIPAL

LAS CARTOGRAFIAS SON PROYECTADAS EN EL
SISTEMA ORDENADO ESTAS
DATUM DE POSTDAM Y ELIPSOIDE DE HAYFORD

VERIFICACIÓN IMAGEN AÉREA: Ortofotos 2011,
NIVEL DE PRECISIÓN ESCALA 1/2000

PLANOS DE INFORMACIÓN

1:20.000

PLAN GENERAL DE ORDENACIÓN URBANÍSTICA

ORDENACIÓN DEL TERRITORIO

Suelos Generales (SG): nivel de ejecución de la urbanización

O.T.
I.1.B

EXCMO. AYUNTAMIENTO DE VÉLEZ MÁLAGA

Documento: AVANCE

ABRIL 2014