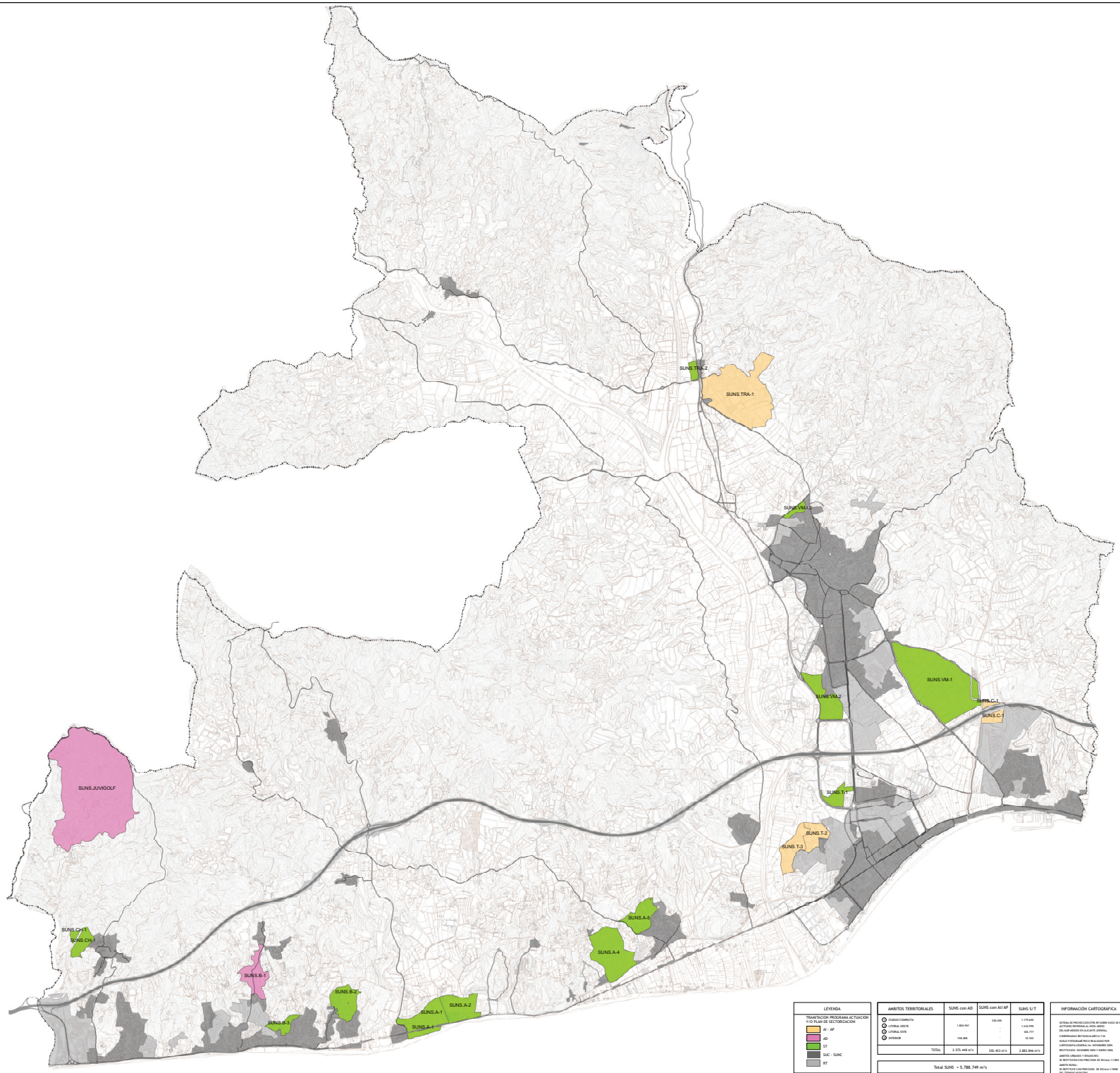

LEYENDA
TRAMITACION PROGRAMA ACTUACION Y/O PLAN DE SECTORIZACION
AI - AP
AD
ST
SUC - SUNC
RT

AMBITOS TERRITORIALES	SUNS con AD	SUNS con AI/AP	SUNS S/T
CIUDAD COMPACTA		330.458	1.179.660
LITORAL OESTE	1.824.961	-	1.240.996
LITORAL ESTE	-	-	606.717
INTERIOR	768.488	-	12.032
TOTAL	2.375.448 m²/s	330.453 m²/s	2.882.846 m²/s

Total SUNS = 5.788.749 m²/s

INFORMACIÓN CARTOGRÁFICA

SISTEMA DE PROYECCIÓN UTM EN SUSO HUSO 30 H
SISTEMA GEODÉSICO ED50 (ELIPSOIDE INTERNACIONAL MAR ABIERTO EN ALICANTE (ORMA))
COORDENADAS RECTANGULARES U.T.M.
SUELO FOTOGRAMÉTRICO REALIZADO POR CARTOGRAFIA GENERAL S.A. NOVIEMBRE 2005
RESTITUCIÓN : DICIEMBRE 2005 Y ENERO 2006
AMBITOS URBANOS Y INSIGNIFICANTES SE RESTITUYEN CON PRECISIÓN DE ESCALA 1/1000
AMBITO RURAL: SE RESTITUYE CON PRECISIÓN DE ESCALA 1/5000 DEL TERRENO MUNICIPAL
LAS CARTOGRAFÍAS SON PROYECTADAS EN EL SISTEMA GEODÉSICO ED50
EJATUD DE POSTSUN Y ESPEJEDE DE ALFORD
VERIFICACIÓN IMAGEN AÉREA: Ortofotos 2011, ANALISIS PRECISIÓN ESCALA 1/2000

PLANOS DE INFORMACIÓN

1:20.000

PLAN GENERAL DE ORDENACIÓN URBANÍSTICA

ORDENACIÓN DEL TERRITORIO

Suelos Urbanizables No Sectorizados (SUNS)

O.T. I.5

EXCMO. AYUNTAMIENTO DE VÉLEZ MÁLAGA

Documento: AVANCE

ABRIL 2014