

**VEREDA DE VÉLEZ-MÁLAGA
A RIOGORDO.**

DILIGENCIA: Para hacer constar que el presente documento ha sido aprobado **DEFINITIVAMENTE** con esta fecha.
PER COPT 20 ABR. 2005
 Vélez-Málaga, 20
 EL SECRETARIO GRAL.



Término Municipal de Vélez-Málaga

Finca Pacheco

VEREDA DE LA CRUJÍA

CARRETERA DE VELEZ-MALAGA A BENAMARGOSA

VEREDA DE VELEZ-MALAGA A RIOGORDO

Sifones de la acequia de La Crujía

DILIGENCIA: Para hacer constar que el presente documento ha sido aprobado DEFINITIVAMENTE con esta fecha. POR COPT 2 0 ABR. 2005 Vélez-Málaga EL SECRETARIO GRAL.

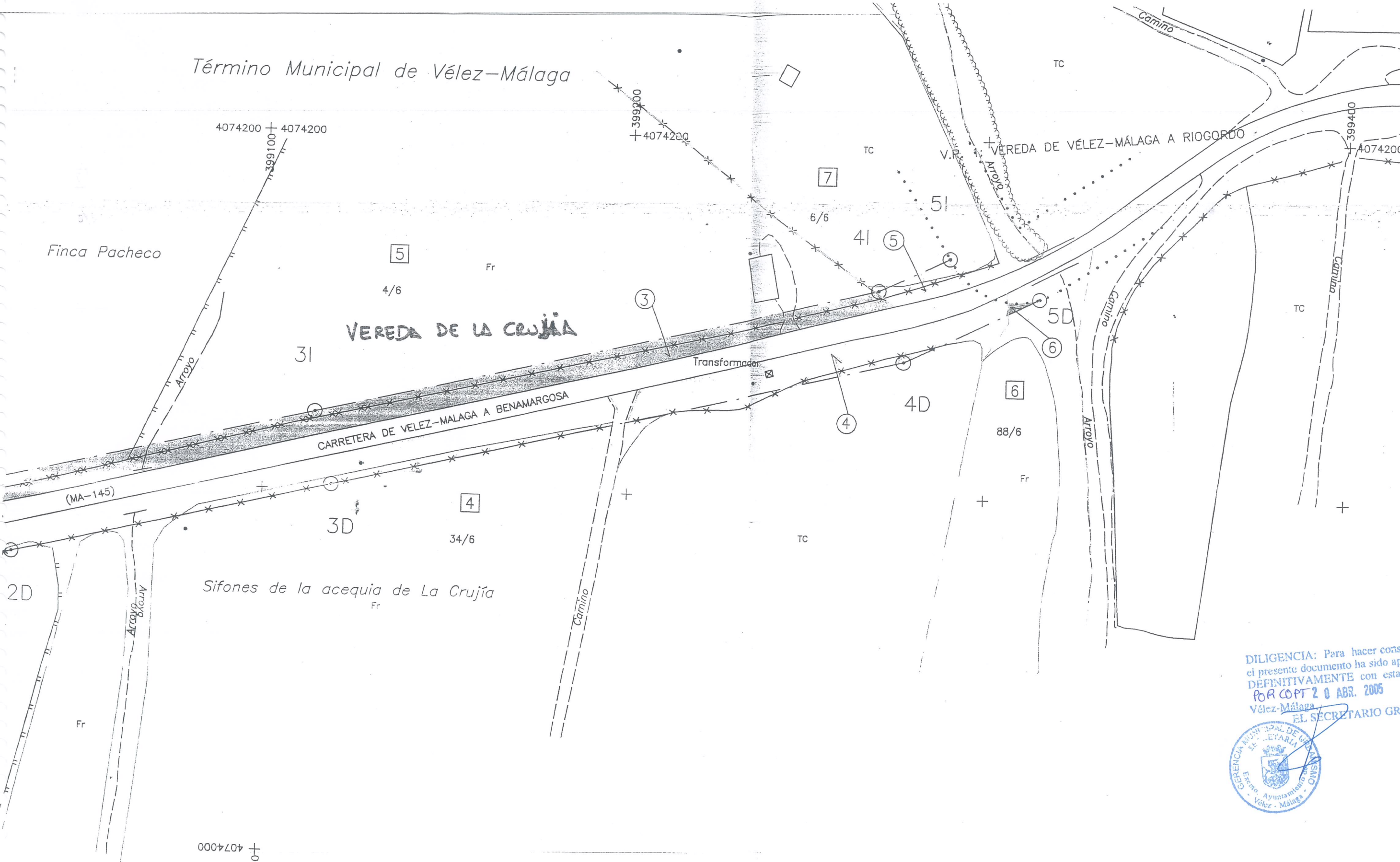

4074000
100+

VEREDA DE LA CRUJIA
29094003

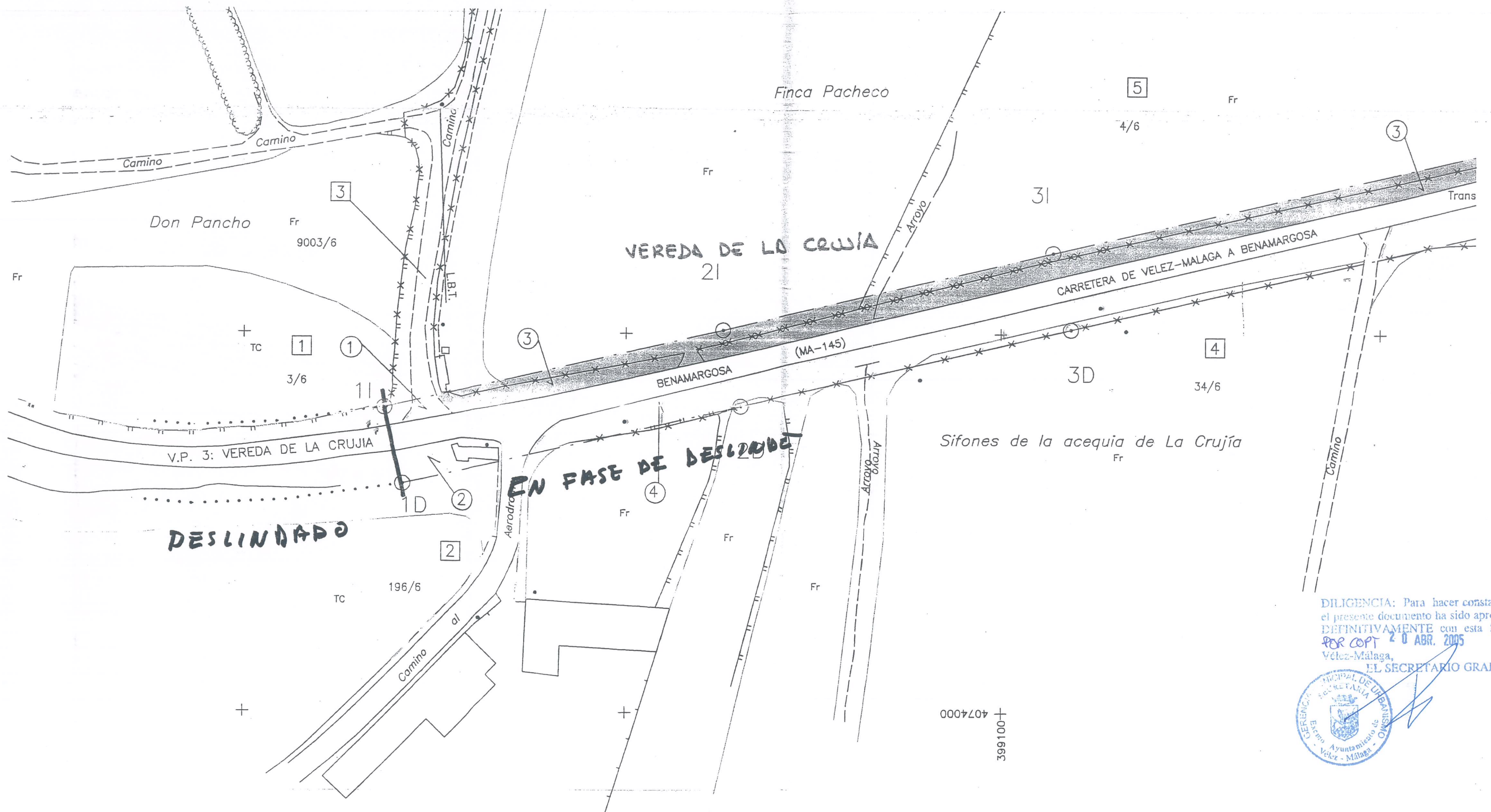

DILIGENCIA: Para hacer constar que el presente documento ha sido aprobado DEFINITIVAMENTE con esta fecha.
POR COP 20 ABR. 2005
Vélez-Málaga,
EL SECRETARIO GRAL.



DILIGENCIA: Para hacer constar que el presente documento ha sido aprobado DEFINITIVAMENTE con esta fecha.
Por COPR 2º 0 ABR. 2005
Vélez-Málaga, B.
EL SECRETARIO GRAL.



Término Municipal de Vélez-Málaga

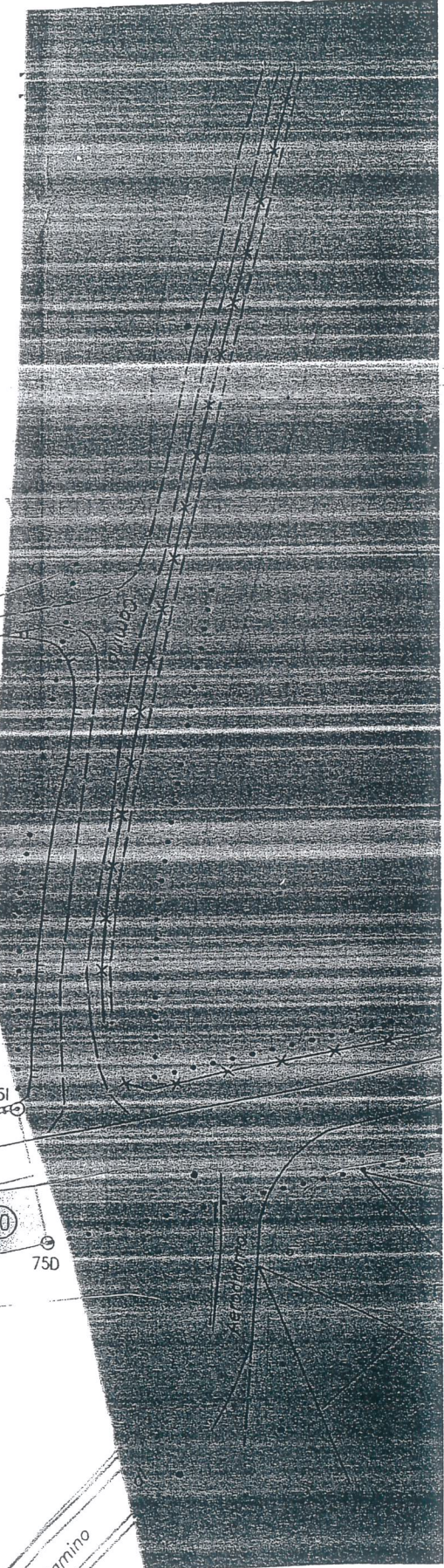
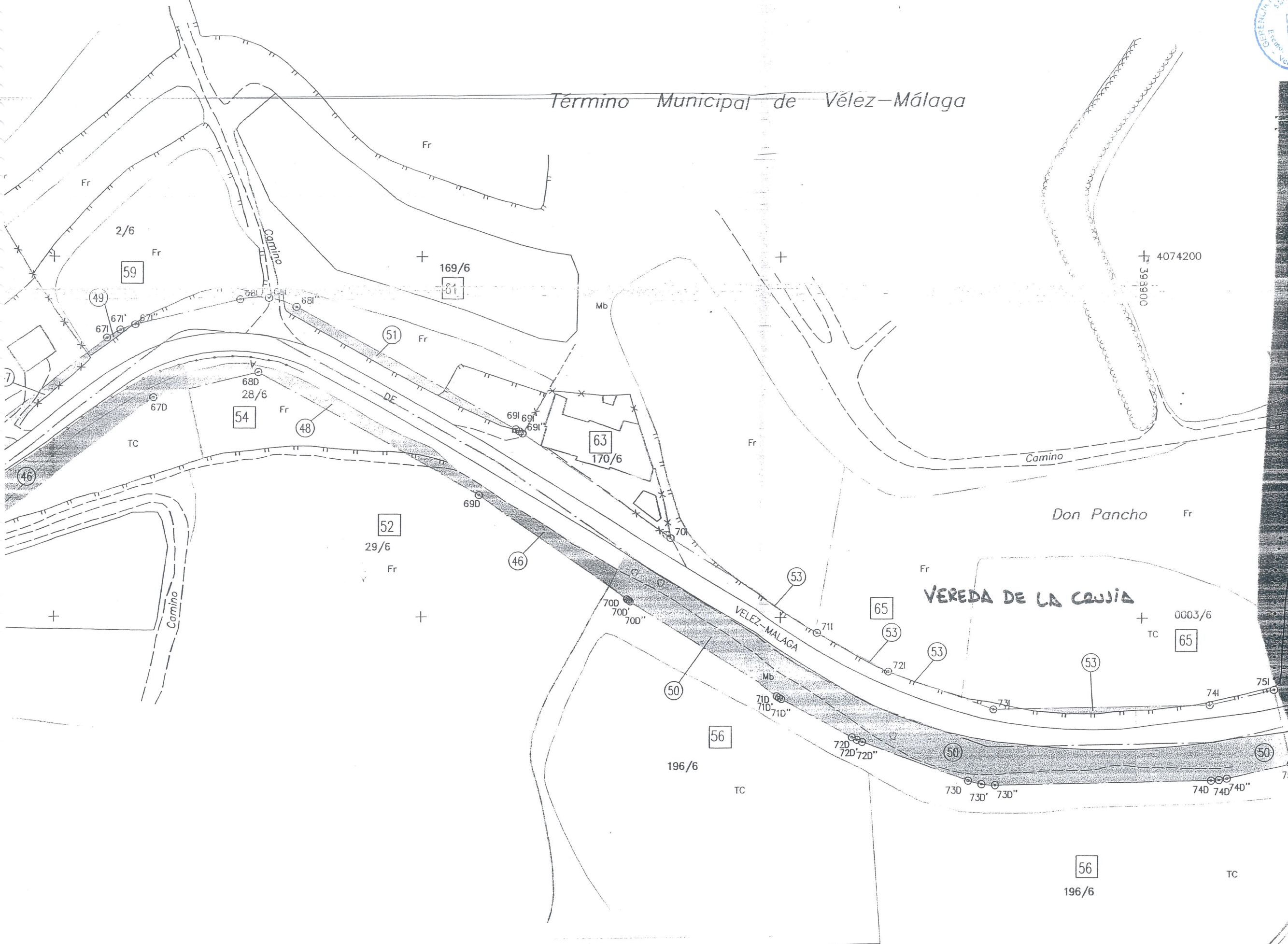

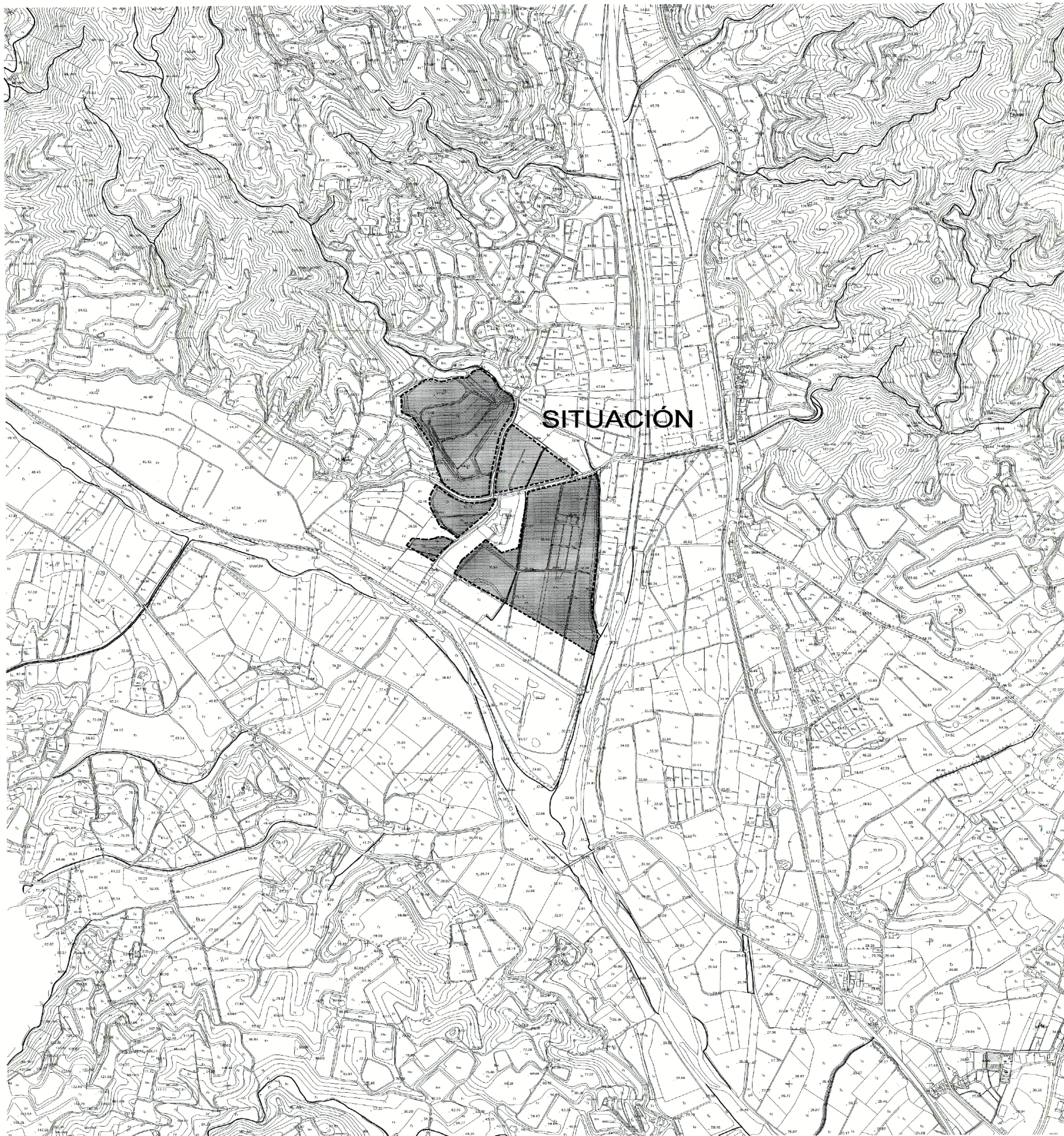

DILIGENCIA: Para hacer constar que el presente documento ha sido aprobado INICIALMENTE con esta fecha.
 Vélez-Málaga, - 1 SEP 2003
 EL SECRETARIO GRAL.



DILIGENCIA: Para hacer constar que el presente documento ha sido aprobado PROVISIONALMENTE con esta fecha.

Vélez-Málaga, - 3 NOV 2003
 EL SECRETARIO GRAL.



DILIGENCIA: Para hacer constar que el presente documento ha sido aprobado DEFINITIVAMENTE con esta fecha por COPT.
 Vélez-Málaga, - 20 ABR 2005
 EL SECRETARIO GRAL.



INFORMACION



MODIFICACIÓN DE ELEMENTOS DEL PGOU/96
Suelo Urbanizable Sectorizado ámbito denominado
"Parque Tecnológico - Aeropuerto"
Municipio de Vélez Málaga

PROMUEVE: EXCMO. AYUNTAMIENTO DE VÉLEZ MÁLAGA

PLANO: SITUACIÓN DEL ÁMBITO EN EL MUNICIPIO

ESCALA: 1/10.000

FECHA: JUNIO-2003

EL ARQUITECTO MUNICIPAL
 FRANCISCO SAN MARTÍN OLEA

Francisco San Martín Olea

DIBUJO: PABLOS

PLANO N: 11



SIGNOS CONVENCIONALES

- +—+—+ CARRERA - HITO KILOMETRICO.
- +—+—+ CAMINO CARRERERO.
- +—+—+ SENDA.
- +—+—+ FERROCARRIL.
- +—+—+ MURO, PARED O TAPA.
- +—+—+ MURO DE CONTENCIÓN.
- +—+—+ ALAMBRA, CERCA METALICA.
- △ VERTICE GEODÉSICO 14, 21 Y 24 ORDEN.
- △ VERTICE TOPOGRÁFICO - PUNTO DE APOYO.
- LÍMITE DE PROVINCIA.
- LÍMITE DE TERMINO MUNICIPAL.
- LÍMITE DE PARCELA.
- LÍMITE DE CULTIVO.
- EDIFICIO PÚBLICO O SINGULAR.
- EDIFICIO PRIVADO.
- EDIFICIO EN CONSTRUCCIÓN.
- DESAGÜE - ARROYO.
- ACERQUA.
- CANAL.
- MANANTIAL - FUENTE - POZO.
- PISCINA - ESTANQUE - TRANSFORMADOR.
- TORRE METALICA - POSTE - FAROLA.
- CURVAS DE NIVEL - COTA.
- CURVA DE DEPRESIÓN.
- SETO VIVO.
- MASA DE ARBOLIS.
- LINEA ELÉCTRICA, ALTA TENSIÓN.
- LINEA ELÉCTRICA, MEDIA TENSIÓN.
- LINEA ELÉCTRICA, BAJA TENSIÓN.
- LINEA TELEFÓNICA.

USOS DEL SUELO

- S. SECANO
- R. REGADRO
- H. HUERTA
- V. VIVIDO
- Pv. PRUTALES
- O. OLIVAR
- B. BREAL
- Pa. PRADOS Y ORBESAS
- Mb. MONTE BAO
- Ma. MONTE ALTO

INFORMACION CARTOGRAFICA

PROYECCION U.T.M. HUSO 30-S
 ELIPSOIDE INTERNACIONAL DATUM POSTIDAM
 ALTITUDES REFERIDAS AL NIVEL
 MEDIO DEL MAR EN ALCANTAR
 COORDENADAS RECTANGULARES U.T.M.
 VUELO FOTOGRAFICO REALIZADO POR GRECAFT S.A.
 EN JUNIO DE 1986
 APOYO DE CAMPO REALIZADO POR TOPCAR S.L.
 EN JULIO DE 1986
 RESTITUCION Y DIBUJO REALIZADO POR TOPCAR S.L.
 EN AGOSTO DE 1986
 SUPERVISION TECNICA DE LA CARTOGRAFIA

NOTA

ESTA HOJA HA SIDO DIGITALIZADA DE LA
 N° 1.0044-4 DEL PLANO CORRESPONDIENTE
 DE LA CARTOGRAFIA DE LA JUNTA DE
 ANDALUCIA.

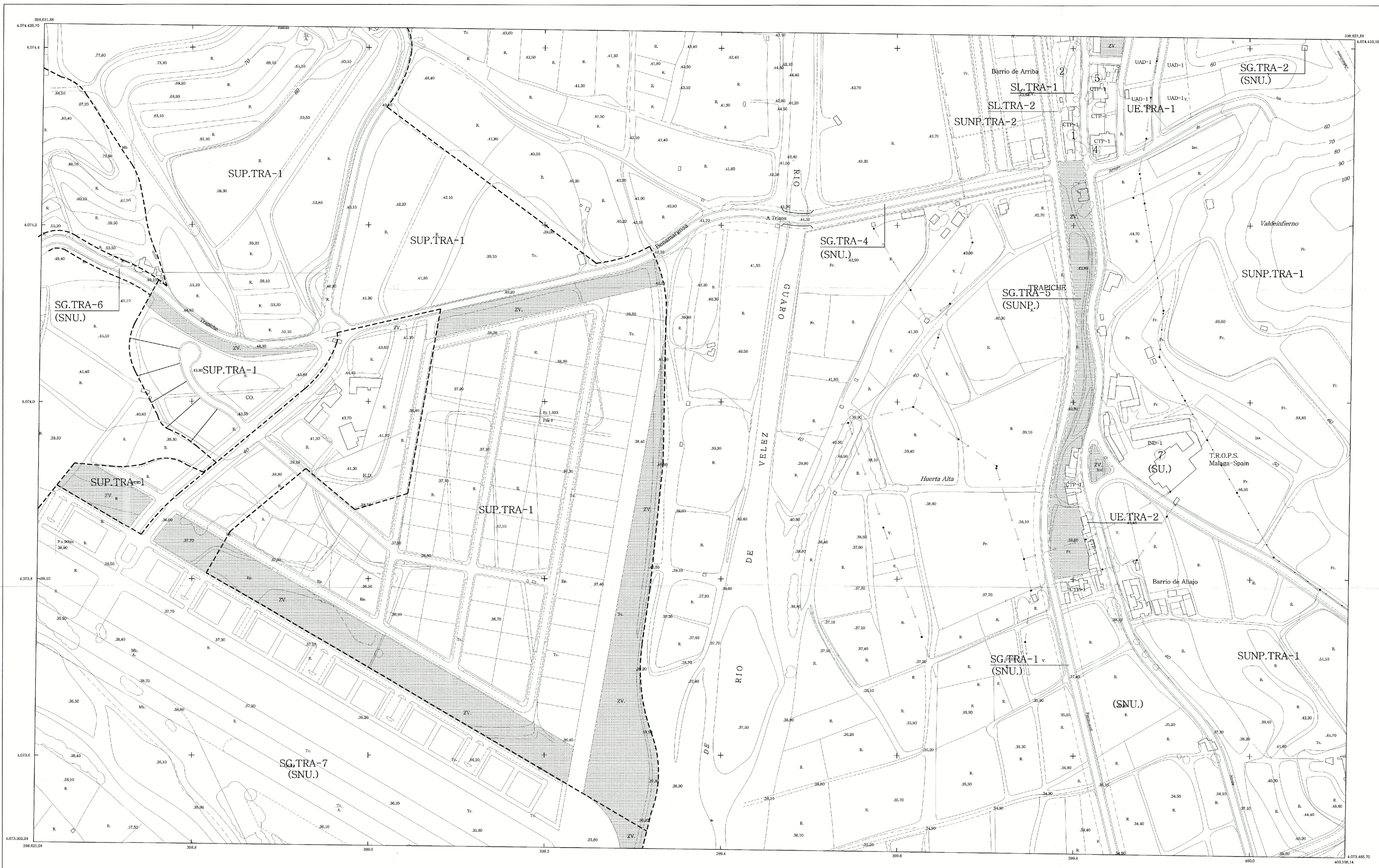

ZONIFICACION DEL SUELO

CENTRO	C
MANZANA CERRADA	MC
ORDENACION ABIERTA	OA
CIUDAD JARDIN	CI
UNIFAMILAR AISLADA	IAS
UNIFAMILAR ADOSADA	UAD
COLONIA Y TRADICIONAL POPULAR	CTP
INDUSTRIA	IND
COMERCIO	CO
PROTECCION INTEGRAL	---
PROTECCION ARQUITECTONICA	---
EQUIPAMIENTO PRIVADO	EP

GESTION DEL SUELO

UNIDAD DE EJECUCION	UE
REGIMEN TRANSITORIO	RT
PLAN ESPECIAL	PE
PLAN ESPECIAL REFORMA INTERIOR	PERI
SISTEMA LOCAL	SL
SISTEMA GENERAL PROGRAMADO	SG
SISTEMA GENERAL NO PROGRAMADO	SGNP
SISTEMA GENERAL NO URBANIZABLE	SGNU

SISTEMAS

ESPACIOS LIBRES	ZV
ESPACIOS LIBRES DE PLAYA	---
TECNICOS	ST
EQUIPAMIENTO COMUNITARIO:	---
EQUIPAMIENTO	E
DEPORTIVO	D
CREMATORIO	C
COMUNICACIONES:	---
VIARIO	---
AEREOPORTUARIO	---
PORTUARIO	---
VIAS PECUARIAS	---
PROTECCIONES:	---
CAUCES PUBLICOS	---
LITORAL	---
ARQUEOLOGICAS	A

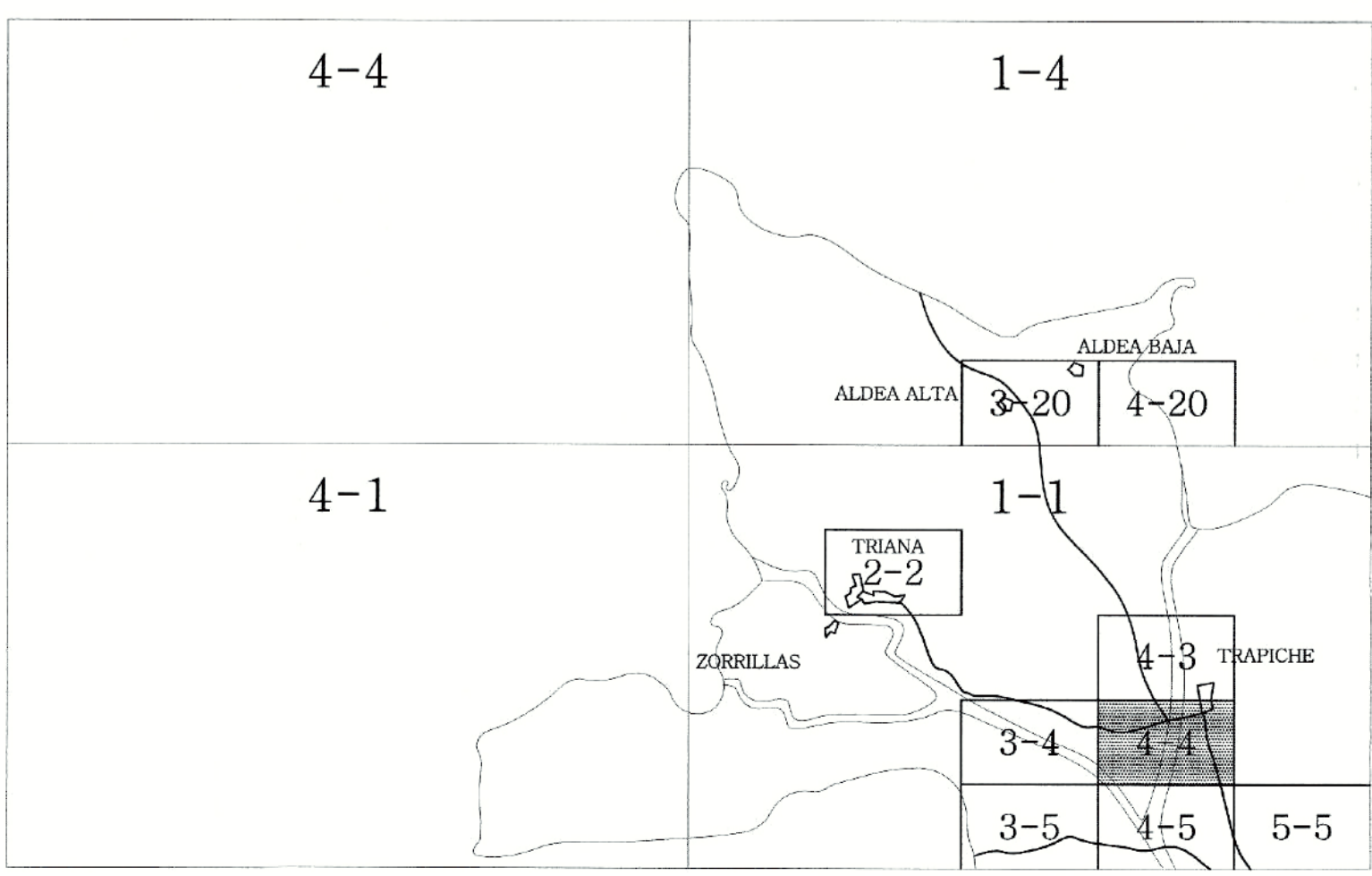

INFORMACION

EXCMO. AYUNTAMIENTO DE VELEZ MALAGA
 PLAN GENERAL DE ORDENACION URBANA
 TEXTO REFUNDIDO

Denominación: CLASIFICACION Y CALIFICACION DEL SUELO
 Escala: 1:2.000
 Fecha: FEBRERO-96
 Arquitecto Director: Salvador Moreno Peralta

Plano: 4-4
 Hoja n°: 4-4

Stamp: 24 ABR 2006

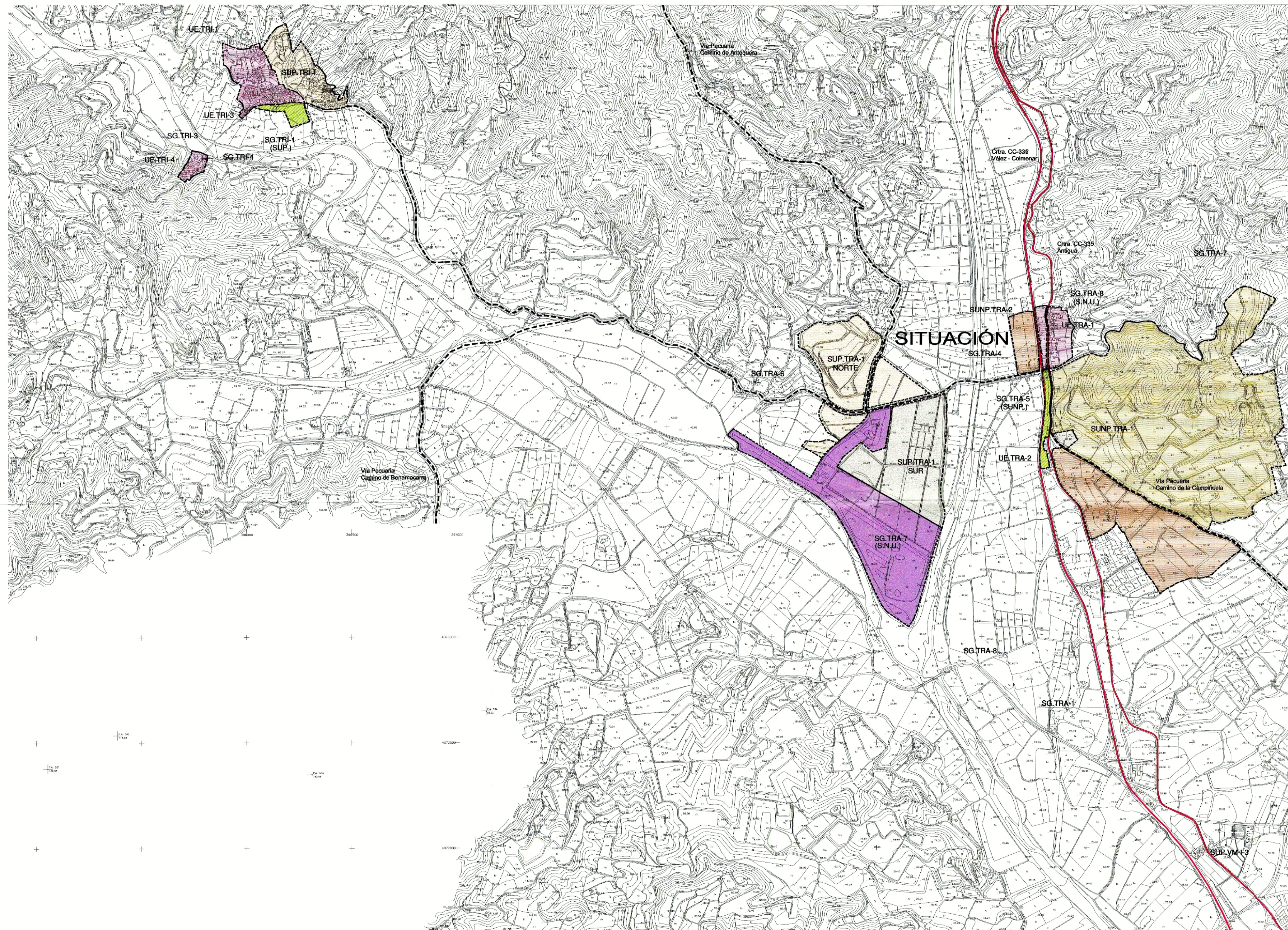

USO DOMINANTE	
SUELO URBANO	RESIDENCIAL
SUELO URBANIZABLE PROGRAMADO	RESIDENCIAL
	RESID - TURISTICO
	INDUSTRIAL
SUELO URBANIZABLE NO PROGRAMADO	RESIDENCIAL
	RESID - TURISTICO
	DOTACIONAL-TURISTICO
	INDUSTRIAL
SISTEMA GENERAL DE AREAS LIBRES PUBLICAS	PARQUE
SISTEMA GENERAL DE EQUIPAMIENTO PUBLICO	EQUIPAMIENTO SOCIAL-ASISTENCIAL
SISTEMA GENERAL DE AREAS LIBRES PLAYA	ESPACIO LIBRE DE PLAYA
SISTEMA GENERAL AEROPORTUARIO	AEROPUERTO
SISTEMA GENERAL VIARIO	ESTRUCTURANTE (Autovia Mediterráneo)
	BASICO (N-340)
	PRIMARIO (Viarío Local)
	VIAS PECUARIAS

DILIGENCIA. Para hacer constar que el presente documento ha sido aprobado DEFINITIVAMENTE con esta fecha.
 Vélez-Málaga, 03 de SEPTIEMBRE de 2004.
 EL ALCAIDE

PROYECTO

MODIFICACIÓN DE ELEMENTOS DEL PGOU/96
 Suelo Urbanizable Sectorizado ámbito denominado
 "Parque Tecnológico - Aeropuerto"
 Municipio de Vélez Málaga

PROMUEVE: EXCMO. AYUNTAMIENTO DE VÉLEZ MÁLAGA

PLANO: ESTRUCTURA GENERAL Y ORGÁNICA MODIFICADA (ORDENACIÓN ESTRUCTURAL)

EL ARQUITECTO MUNICIPAL: RAFAEL PELÁEZ MARTÍN

ESCALA: 1/10.000
 FECHA: SEPTIEMBRE 2004
 DIBUJO: PABLO6
 PLANO N: P1

SIGNOS CONVENCIONALES

- +—+—+ CARRITERA - RITO KILOMETRICO.
- +—+—+ CAMINO CARRITERO.
- +—+—+ SENDA.
- +—+—+ FERROCARRIL.
- +—+—+ MURO, PARED O TAPA.
- +—+—+ MURO DE CONTENCION.
- +—+—+ ALAMBREDA, CERCIA METALICA.
- △ VERTICE GEODESICO 16, 21 Y 34 ORDEN.
- △ VERTICE TOPOGRAFICO - PUNTO DE ANOJO.
- +—+—+ LIMITE DE PROVINCIA.
- +—+—+ LIMITE DE TERMINO MUNICIPAL.
- +—+—+ LIMITE DE PARCELA.
- +—+—+ LIMITE DE CULTIVO.
- +—+—+ EDIFICIO PUBLICO O SINGULAR.
- +—+—+ EDIFICIO PRIVADO.
- +—+—+ EDIFICIO EN CONSTRUCCION.
- +—+—+ DIBUJO DE ARROYO.
- +—+—+ ARROYO.
- +—+—+ CANAL.
- +—+—+ MANANTIAL - FUENTE - POZO.
- +—+—+ PISCINA - ESTANQUE - TRANSFORMADOR.
- +—+—+ TORRE METALICA - POSTE - FAROLA.
- +—+—+ CURVAS DE NIVEL - COTA.
- +—+—+ CURVA DE DEPRESION.
- +—+—+ SITO VIVO.
- +—+—+ MASA DE ARBOLES.
- +—+—+ LINEA ELECTRICA, ALTA TENSION.
- +—+—+ LINEA ELECTRICA, MEDIA TENSION.
- +—+—+ LINEA ELECTRICA, BAJA TENSION.
- +—+—+ LINEA TELEFONICA.

USOS DEL SUELO

- S. SECANO
- R. RIGADO
- IL. HUERTA
- V. VIBEDO
- FR. FRUTALES
- O. OLIVAR
- ER. ERAL
- FR. PRADOS Y DEBESAS
- MB. MONTE BAJO
- MA. MONTE ALTO

INFORMACION CARTOGRAFICA

PROYECCION U.T.M. HUSO 30-S
 ELIPSOIDE INTERNACIONAL DATUM PORTSAM
 ALTITUDES REFERIDAS AL NIVEL MEDIO DEL MAR EN ALCANTAR
 COORDENADAS RECTANGULARES U.T.M.
 VUELO FOTOGRAFICO REALIZADO POR GEOSAT S.A. EN JUNIO DE 1986
 APOYO DE CAMPO REALIZADO POR TOPICAR S.L. EN JULIO DE 1986
 RESTITUCION Y DIBUJO REALIZADO POR TOPICAR S.L. EN AGOSTO DE 1986
 SUPERVISION TECNICA DE LA CARTOGRAFIA

NOTA

ESTA HOJA HA SIDO DERTALIZADA DE LA N° (1 050) 4 DEL PLANO CORRESPONDIENTE DE LA CARTOGRAFIA DE LA JUNTA DE ANDALUCCIA.

NOTA: COORDENADAS DE LA PROPOSICION DE DESLINDE PARCIAL DE LA VIA PECUARIA DENOMINADA VEREDA DE LA CRUJIA A SU PASO POR NUESTROS SECTORES

Nº DE ESTAQUILLA	X	Y
69I'	398727,133	4074151,605
69I''	398728,030	4074151,003
69D	398715,945	4074133,963
70I	398768,830	4074122,070
70D	398756,746	4074105,030
70D'	398757,194	4074104,720
70D''	398757,651	4074104,423
71I	398810,108	4074095,921
71D	398738,929	4074078,274
71D'	398799,547	4074077,897
71D''	398800,178	4074077,542
72I	398829,789	4074085,287
72D	398819,859	4074066,908
72D'	398821,223	4074066,234
72D''	398822,533	4074065,961
73I	398858,614	4074074,777
73D	398851,458	4074055,151
73D'	398855,202	4074054,167
73D''	398859,063	4074053,891
74I	398918,884	4074076,073
74D	398919,333	4074055,188
74D'	398921,494	4074055,347
74D''	398923,627	4074055,729
75I	398936,314	4074080,137
75D	398941,058	4074059,793
1I	398936,310	4074080,140
1D	398917,517	4073813,292
2I	399025,710	4074100,980
2D	399030,450	4074080,840
3I	399114,010	4074121,570
3D	399118,770	4074101,230
4I	399270,470	4074158,050
4D	399277,430	4074138,220
5D	399320,190	4074165,330

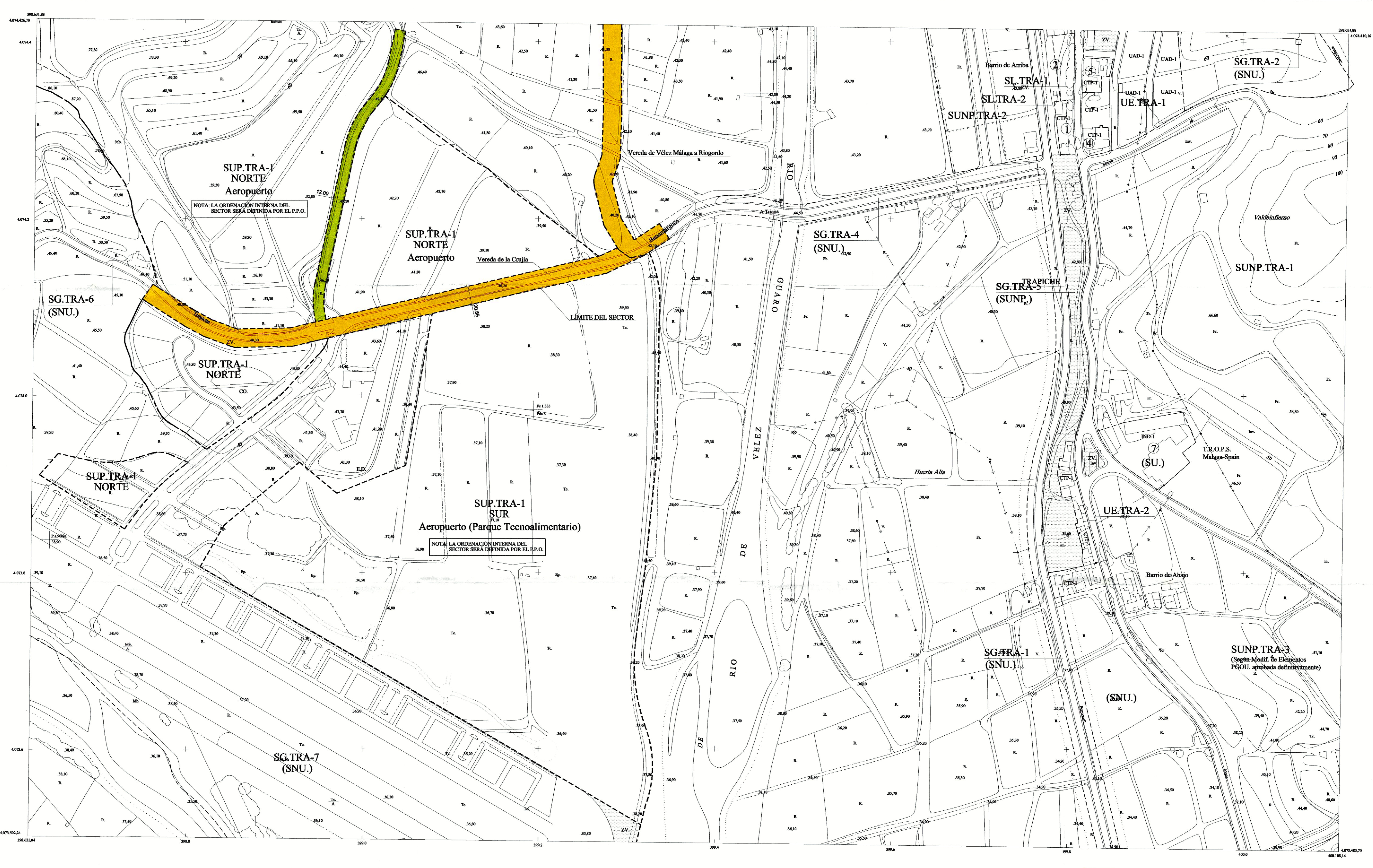

ZONIFICACION DEL SUELO

CENTRO	C
MANZANA CERRADA	MC
ORDENACION ABIERTA	OA
CIUDAD JARDIN	CJ
UNIFAMILIAR AISLADA	UAS
UNIFAMILIAR ADOSDADA	UAD
COLONIA Y TRADICIONAL POPULAR	CTP
INDUSTRIA	IND
COMERCIO	CO
PROTECCION INTEGRAL	
PROTECCION ARQUITECTONICA	
EQUIPAMIENTO PRIVADO	EP

GESTION DEL SUELO

UNIDAD DE EJECUCION	UE
REGIMEN TRANSITORIO	RT
PLAN ESPECIAL	PE
PLAN ESPECIAL REFORMA INTERIOR	PERI
SISTEMA LOCAL	SL
SISTEMA GENERAL PROGRAMADO	SG
SISTEMA GENERAL NO PROGRAMADO	SGNP
SISTEMA GENERAL NO URBANIZABLE	SGNU

SISTEMAS

ESPACIOS LIBRES	ZV
ESPACIOS LIBRES DE PLAYA	
TECNICOS	ST
EQUIPAMIENTO COMUNITARIO:	
EQUIPAMIENTO	E
DEPORTIVO	D
CEMENTERIO	C

COMUNICACIONES:

VIARIO	
AEREOPORTUARIO	
PORTUARIO	
VIAS PECUARIAS	
PROTECCIONES:	
CAUCES PUBLICOS	
LITORAL	
ARQUEOLOGICAS	A

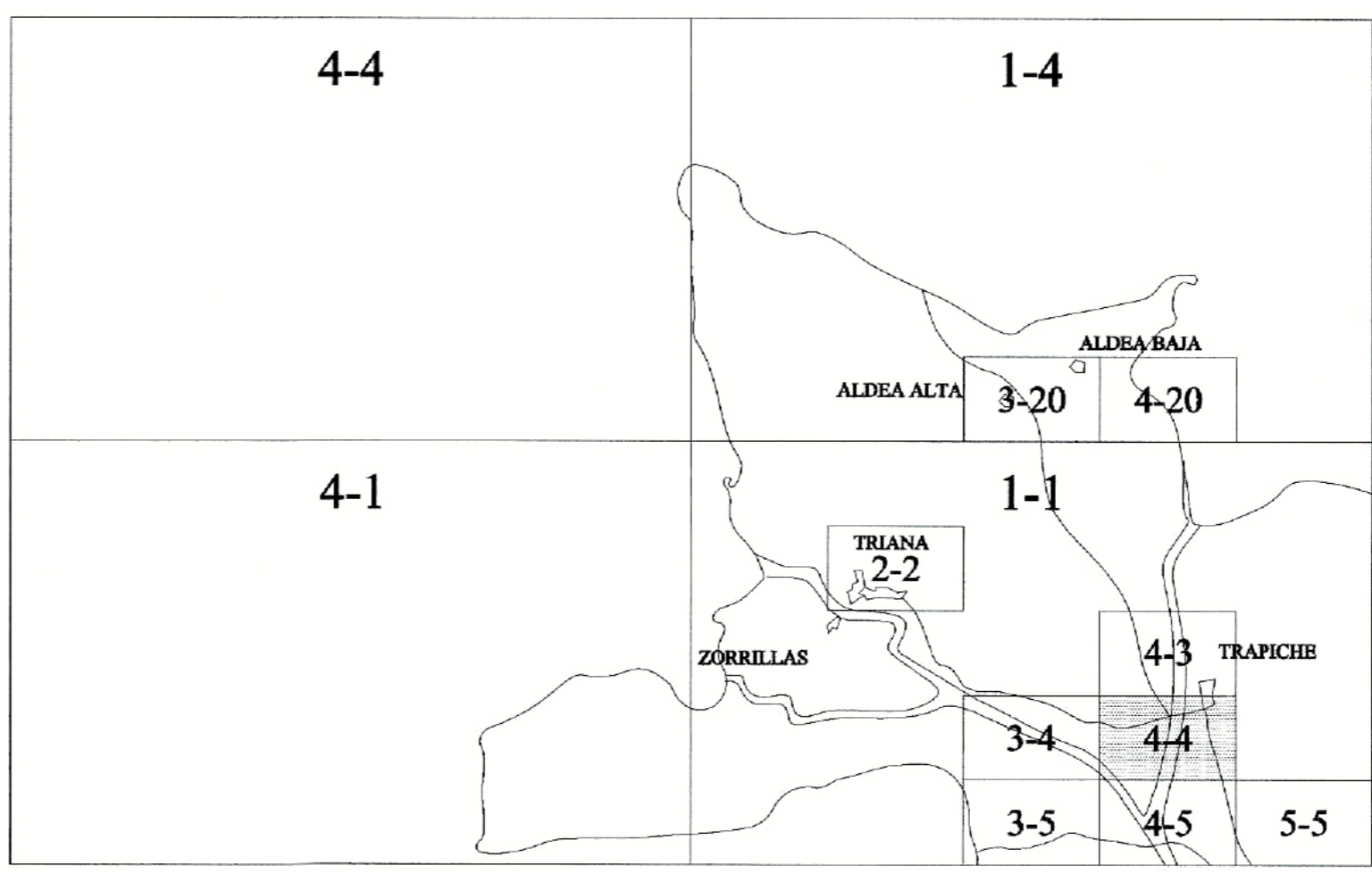

PROYECTO

MODIFICACION DE ELEMENTOS DEL PGOU/96
 Suelo Urbanizable Sectorizado ámbito denominado "Parque Tecnológico - Aeropuerto" Municipio de Vélez Málaga

PROMUEVE: EXCMO. AYUNTAMIENTO DE VÉLEZ MÁLAGA

EL ARQUITECTO MUNICIPAL: RAFAEL PELÁEZ MARTÍN

ESCALA: 1:2.000
 FECHA: DICIEMBRE 2004
 DIBUJO: PABLOS
 PLANO N: P2

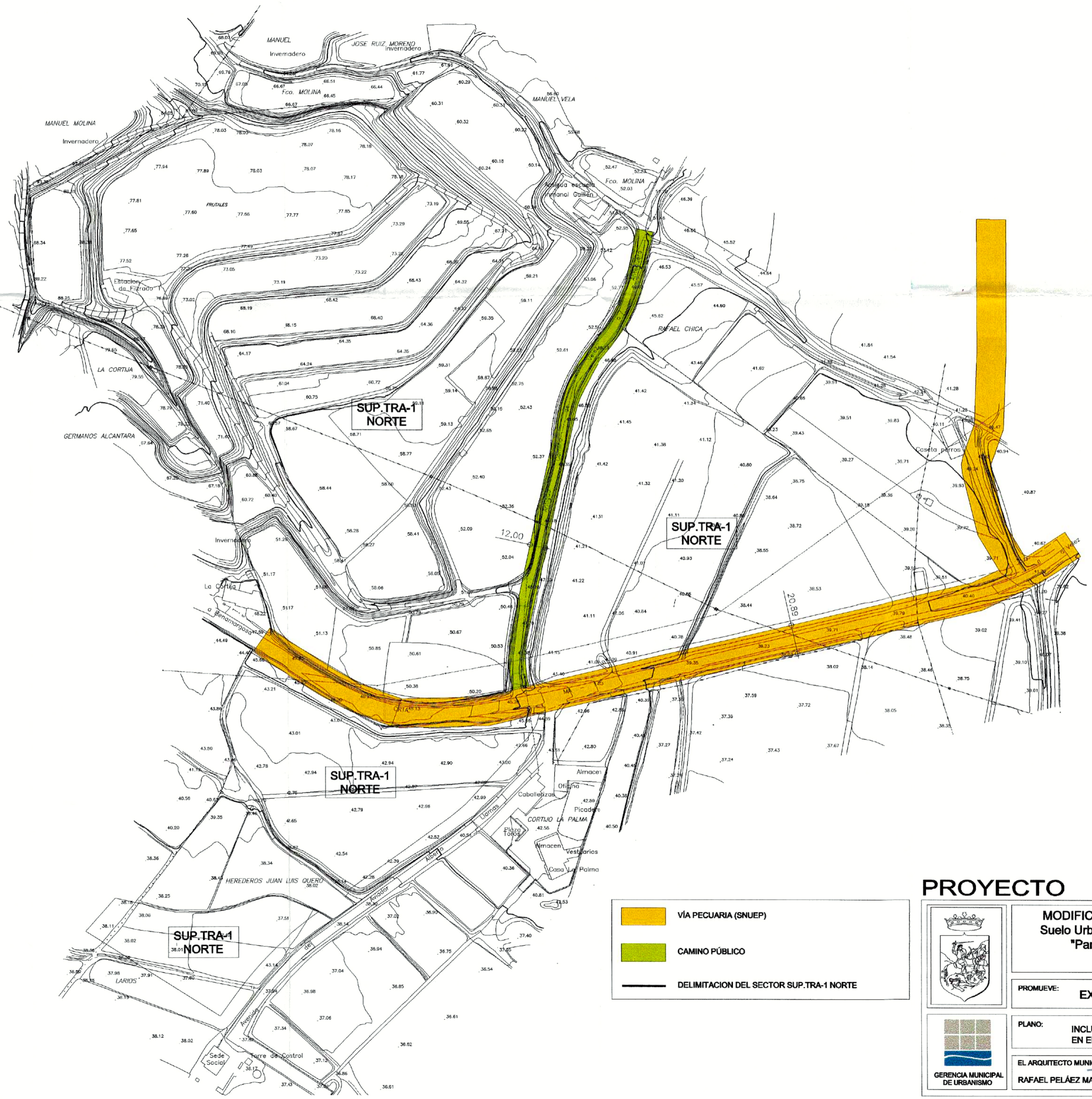

DILIGENCIA: Para hacer constar que el presente documento ha sido aprobado DEFINITIVAMENTE con esta fecha.
 POR COPT 2 0 ABR. 2005
 Vélez-Málaga,
 EL SECRETARIO GRAL.



PROYECTO





MODIFICACIÓN DE ELEMENTOS DEL PGOU/96
 Suelo Urbanizable Sectorizado ámbito denominado
"Parque Tecnológico - Aeropuerto"
 Municipio de Vélez Málaga

PROMUEVE: **EXCMO. AYUNTAMIENTO DE VÉLEZ MÁLAGA**

PLANO: **INCLUSIÓN DE LA VÍA PECUARIA EN EL TOPOGRÁFICO ACTUAL** ESCALA: 1/2.000
 FECHA: SEPTIEMBRE 2004

EL ARQUITECTO MUNICIPAL: **RAFAEL PELÁEZ MARTÍN** DIBUJO: PABLOS
 PLANO N: **P3**

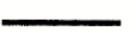
-  VÍA PECUARIA (SNUEP)
-  CAMINO PÚBLICO
-  DELIMITACION DEL SECTOR SUP.TRA-1 NORTE



GERENCIA MUNICIPAL DE URBANISMO

