

La capa relativa a **cementerios** contiene información acerca de la localización de los cementerios existentes en Andalucía. La información procede de la selección hecha sobre la capa de edificios singulares del Mapa Topográfico de Andalucía 1:10.000 vectorial.

La capa relativa a **centros comerciales** contiene información acerca de la localización y tipología de las grandes superficies existentes en Andalucía. La información procede del inventario que mantiene la Dirección General de Comercio de la Consejería de Turismo y Comercio.

La capa relativa a **centros comerciales abiertos** (contiene información acerca de los núcleos constituidos como centro comercial abierto en Andalucía. La información procede de la Dirección General de Comercio de la Consejería de Turismo y Comercio, y en este caso, aunque se trate de una capa puntual no indica una localización concreta.

La capa relativa a **equipamientos deportivos** contiene información acerca de la localización de los principales equipamientos de este tipo existentes en Andalucía diferenciando su tipología.

PATRIMONIO

Patrimonio inmueble contiene información acerca de los Bienes de Interés Cultural y Bienes de Catalogación General declarados en Andalucía. Los datos proceden de la Dirección General de Bienes Culturales de la Consejería de Cultura y Deporte, y aparecen publicados en el Catálogo General de Patrimonio Histórico de Andalucía.

Conjuntos históricos contiene información acerca de los Conjuntos Histórico-Artísticos declarados en Andalucía, así como de otras figuras como los Sitios Históricos o Zonas Patrimoniales.

La capa relativa a **patrimonio de la humanidad** contiene información acerca de los bienes patrimoniales con esta catalogación en Andalucía. Los datos proceden de la Dirección General de Bienes Culturales de la Consejería de Cultura y Deporte, y aparecen publicados en el Catálogo General de Patrimonio Histórico de Andalucía.

La Red de Espacios Culturales de Andalucía contiene información acerca de los Conjuntos Culturales y Enclaves Arqueológicos e Históricos existentes en Andalucía. Los datos proceden de la Dirección General de Bienes Culturales de la Consejería de Cultura y Deporte, y aparecen publicados en el Catálogo General de Patrimonio Histórico de Andalucía.

Parques Nacionales y Naturales (contiene información acerca de la localización de los espacios de este tipo existentes en Andalucía. Los datos proceden de la Secretaría General de Medio Ambiente y Agua de la Consejería de Agricultura, Pesca y Medio Ambiente, y

ESPACIOS NATURALES PROTEGIDOS

La Red Natura contiene información acerca de la localización de los espacios naturales, incluidos en dicha red, existentes en Andalucía. Los datos proceden de la Secretaría General de Medio Ambiente y Agua de la Consejería de Agricultura, Pesca y Medio Ambiente, y aparecen publicados en el Compendio de Cartografía y Estadísticas Ambientales de Andalucía (2008) y en el banco de recursos de la Red de Información Ambiental de Andalucía -REDIAM-.

La capa relativa a las **Reservas de la Biosfera** contiene información acerca de la localización de los espacios naturales, con esta catalogación, existentes en Andalucía.

Plan Especial de Protección del Medio Físico contiene información acerca de la localización y la tipología de los espacios, incluidos en este inventario, existentes en Andalucía. Los datos proceden de la Dirección General de Desarrollo Territorial de la Consejería de Agricultura, Pesca y Medio Ambiente

La capa relativa a **barrios urbanos** contiene una delimitación aproximada de los distritos y barrios de las grandes ciudades andaluzas.

La capa relativa al **seccionado censal** corresponde a 2015 y contiene la división en distritos y secciones de los municipios de Andalucía, así como su población a 1 de enero. La base geométrica procede de la actualización anual que de la misma realiza el Instituto de Estadística y Cartografía de Andalucía a partir de la información proporcionada por el Instituto Nacional de Estadística.

11.1. FUENTES CONSULTADAS

Las fuentes consultadas para la realización de este documento:

- Instituto Nacional de Estadística
- Instituto de Estadística y Cartografía de Andalucía
- Andalucía pueblo a pueblo – Fichas Municipales. Sistemas de Información Multiterritorial de Andalucía (SIMA)
- Inventario de Fuentes de Información Administrativa de Andalucía
- Consejería de Igualdad, Salud y Políticas Sociales (salud, servicios sociales, hábitos de vida) Incluye Servicio Andaluz de Salud y Encuesta Andaluza de Salud
- Consejería de Agricultura, Pesca y Desarrollo Rural (agricultura, ganadería, pesca)
- Observatorio del Empleo en Andalucía (Argos)
- Servicio Andaluz de Empleo
- Consejería de Medio Ambiente y Ordenación del Territorio.(datos ambientales)
- Consejería de Turismo y Comercio (establecimientos turísticos y comerciales)
- Red de Información Ambiental de Andalucía (REDIAM)
- PGOU vigente

12. EQUIPO REDACTOR

La composición del equipo redactor, consta de los siguientes profesionales:

- **José Enrique Navarro García**

- Licenciado en Ciencias Ambientales
- Especialista en Sistemas de Información Geográfica
- Técnico Superior en Prevención de Riesgos Laborales, especialidad en Seguridad e Higiene Industrial, Ergonomía y Psicosociología.
- Master en sistemas de gestión de la calidad y medio ambiente. Nuevas tecnologías.

- **Luis García Ruz**

- Licenciado en Geología
- Ingeniero Técnico de Minas
- Diplomado en Ingeniería Ambiental

- **Luis García Piñol**

- Ingeniero Técnico Industrial
- Master en Energías Renovables

En Málaga, 27 de diciembre de 2017

1. LOCALIZACIÓN

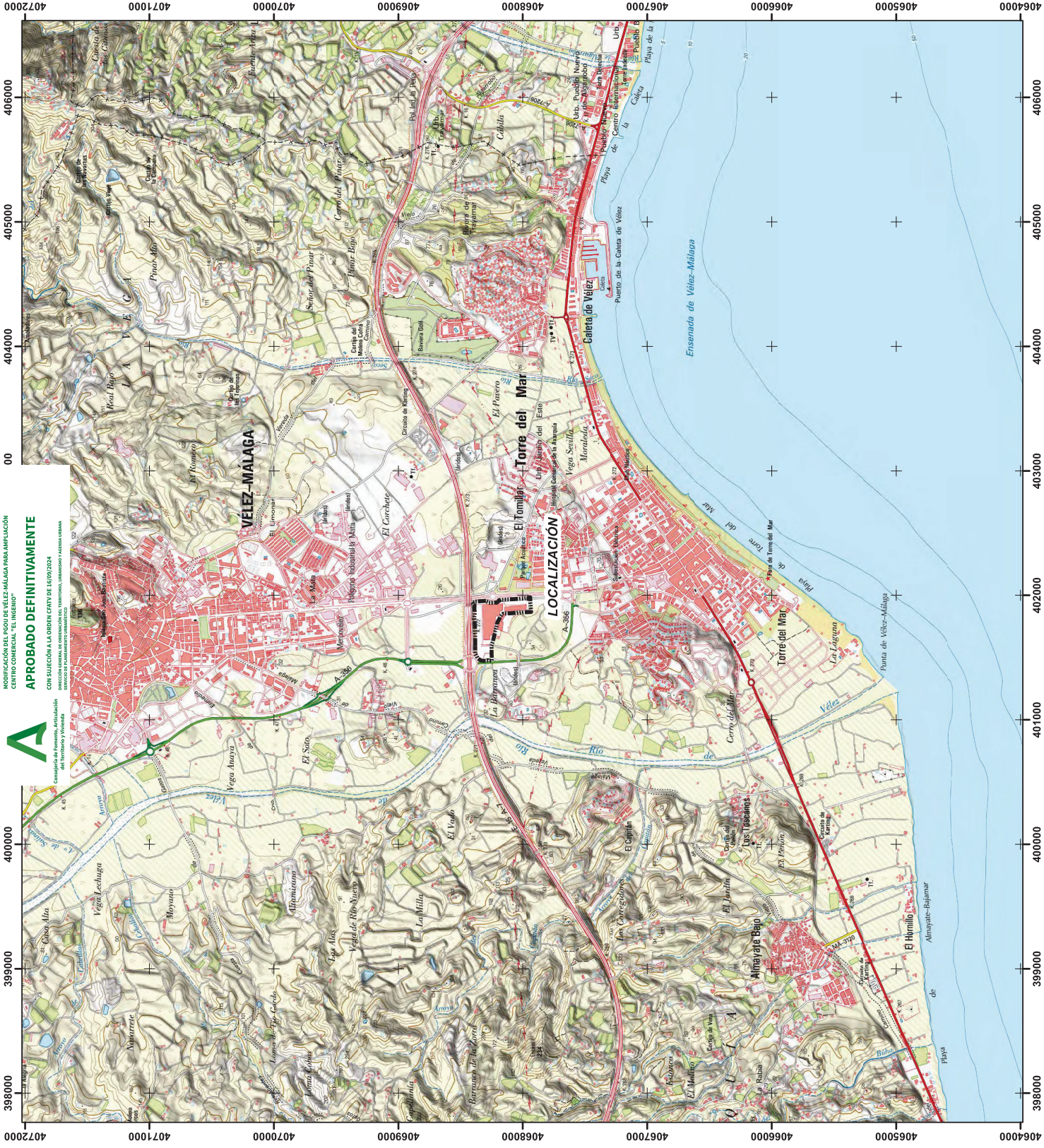

MODIFICACIÓN DEL P.O.D.U. DE VÉLEZ-MÁLAGA PARA AMPLIACIÓN CENTRO COMERCIAL "EL INGENIO"
APROBADO DEFINITIVAMENTE
CON SUSECCIÓN A LA ORDEN CFM/1 DE 16/09/2024
DIRECCIÓN GENERAL DE ORDENACIÓN DEL TERRITORIO, URBANISMO Y FERIA DEL MAR
COMISIÓN DE ORDENACIÓN DEL TERRITORIO, URBANISMO Y FERIA DEL MAR

DOCUMENTO ESTUDIO
DEL IMPACTO EN LA SALUD
DE MODIFICACIÓN DEL
PLAN GENERAL DE ORDENACIÓN
URBANÍSTICA DE VÉLEZ - MÁLAGA PARA LA
AMPLIACIÓN DEL
CENTRO COMERCIAL "EL INGENIO"

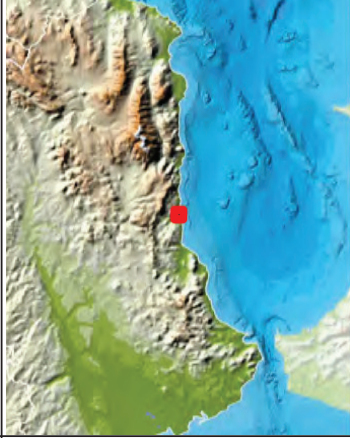

LEYENDA
EL INGENIO AMBITO DE ESTUDIO



REALIZADO POR:
FERRANDIZ 48

FECHA
Diciembre de 2017

ESCALA
1:30,000

TÍTULO DEL MAPA
LOCALIZACIÓN

2. ORTOFOTOGRAFÍA

A APROBADO DEFINITIVAMENTE
CON SUJECCIÓN A LA ORDEN CFV47 DE 16/09/2024
DIRECCIÓN GENERAL DE ORDENACIÓN DEL TERRITORIO, URBANISMO Y ACCIÓN URBANA
COMISIÓN TERRITORIAL DE VALLEDELA
INSTRUMENTO DE ORDENACIÓN DEL TERRITORIO

MODIFICACIÓN DEL PDM DE VELEZ-MÁLAGA PARA AMPLIACIÓN
CENTRO COMERCIAL "EL INGENIO"

402000



4068500

4068000

4067500

005107

000207

DOCUMENTO ESTUDIO
DEL IMPACTO EN LA SALUD
DE MODIFICACIÓN DEL
PLAN GENERAL DE ORDENACIÓN
URBANÍSTICA DE VELEZ - MÁLAGA PARA LA
AMPLIACIÓN DEL
CENTRO COMERCIAL "EL INGENIO"

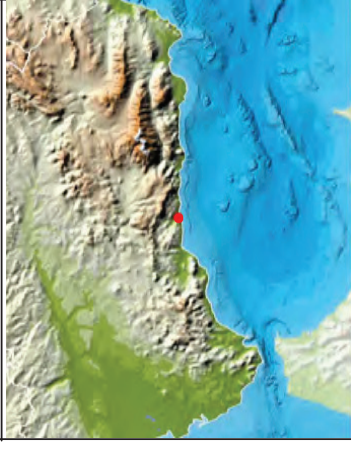

4068500

4068000

4067500

LEYENDA

 EL INGENIO AMBITO DE ESTUDIO

REALIZADO POR:

FERRANDIZ 48

FECHA

Diciembre de 2017

ESCALA

1:5,000

TÍTULO DEL MAPA

ORTOFOTOGRAFIA

3. METABOLISMO URBANO

MODIFICACIÓN DEL PDM DE VELEZ-MÁLAGA PARA AMPLIACIÓN
CENTRO COMERCIAL "EL INGENIO"

A
APROBADO DEFINITIVAMENTE

CON SUJECCIÓN A LA ORDEN CFATV DE 16/09/2024
COMISIÓN DE ORDENACIÓN DEL TERRITORIO, URBANISMO Y ACCIÓN URBANA
DIRECCIÓN GENERAL DE ORDENACIÓN DEL TERRITORIO, URBANISMO Y ACCIÓN URBANA
DIRECCIÓN DE PLANEAMIENTO Y ORDENAMIENTO URBANO

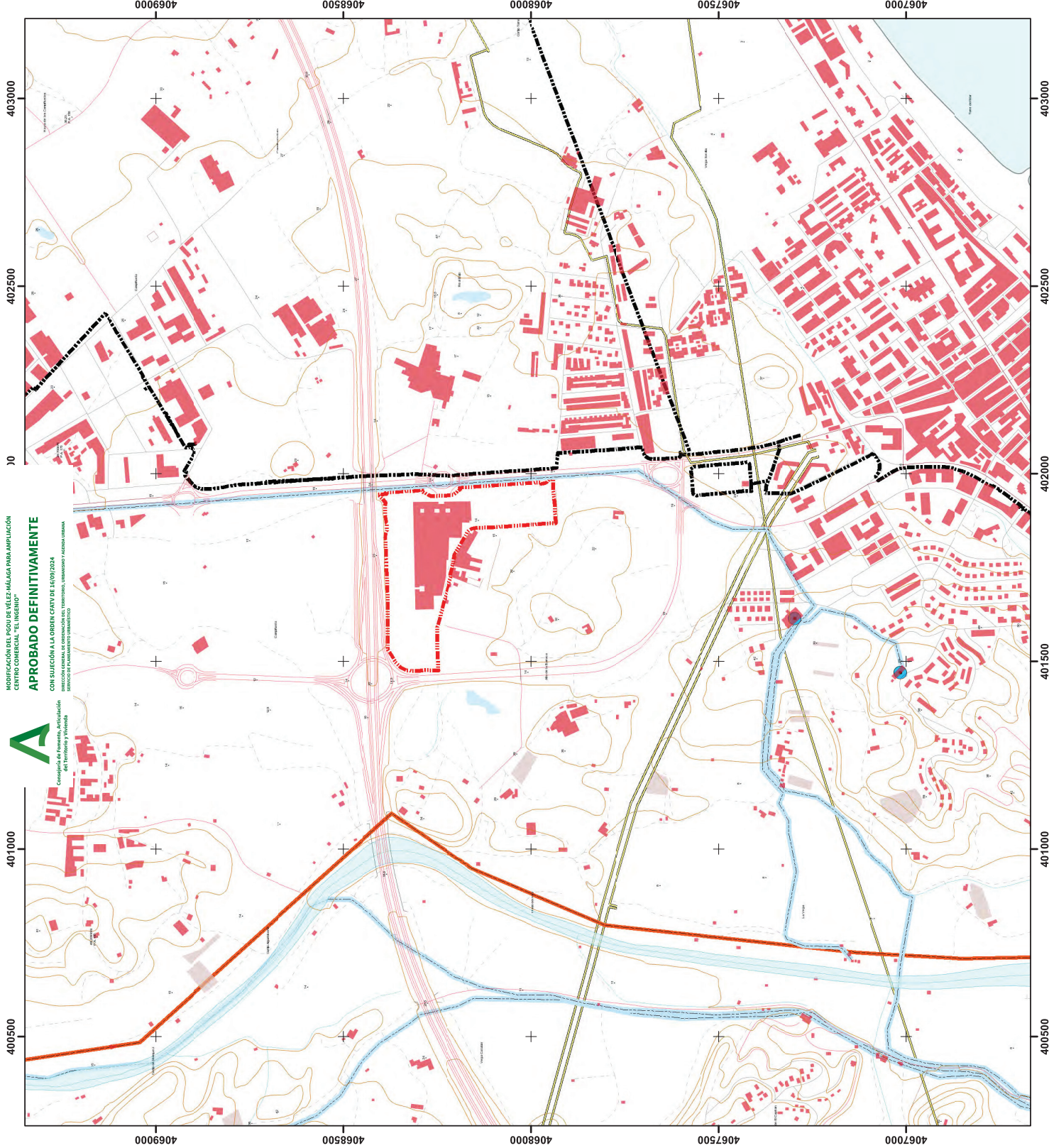

DOCUMENTO ESTUDIO
DEL IMPACTO EN LA SALUD
DE MODIFICACIÓN DEL
PLAN GENERAL DE ORDENACIÓN
URBANÍSTICA DE VELEZ - MÁLAGA PARA LA
AMPLIACIÓN DEL
CENTRO COMERCIAL "EL INGENIO"

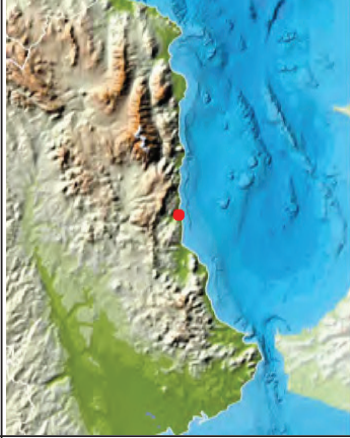

LEYENDA

- ▲ ANTENA TV
- ▲ ANTENA RADIO
- DEPOSITO DE ABASTECIMIENTO DE AGUA
- CONDUCCIÓN DE AGUA
- COLECTOR DE AGUAS
- GASEODUCTO
- LINEA ELECTRICA
- EL INGENIO AMBITO DE ESTUDIO

REALIZADO POR:



FECHA

Diciembre de 2017

ESCALA

1:10,000

TÍTULO DEL MAPA

METABOLISMO URBANO

4. ELEMENTOS PATRIMONIALES Y ESPACIOS NATURALES PROTEGIDOS



APROBADO DEFINITIVAMENTE
 CON SUjeción A LA ORDEN CFM/1 DE 16/09/2024
 DIRECCIÓN GENERAL DE ORDENACIÓN DEL TERRITORIO, URBANISMO Y ACCIÓN URBANA
 MINISTERIO DE AGRICULTURA, PESQUERÍA Y RURALIDAD







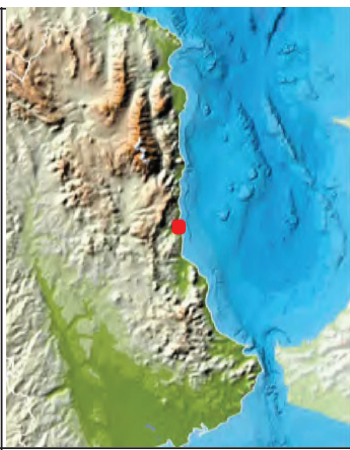



4075000
4070000
4069500
4069000
4068500
4068000
4067500
4067000
4066500
4066000
4065500

399000
399500
400000
400500
401000
401500
402000
402500
403000
403500
404000
404500

**DOCUMENTO ESTUDIO
 DEL IMPACTO EN LA SALUD
 DE MODIFICACIÓN DEL
 PLAN GENERAL DE ORDENACIÓN
 URBANÍSTICA DE VELEZ - MÁLAGA PARA LA
 AMPLIACIÓN DEL
 CENTRO COMERCIAL "EL INGENIO"**



LEYENDA

-  VIAS PECUARIAS
-  RED DE ESPACIOS CULTURALES
-  PATRIMONIO DE LA HUMANIDAD
-  PATRIMONIO INMUEBLE
-  CONJUNTO HISTORICO
-  ESPACIOS NATURALES PROTEGIDOS
-  RED NATURA 2000
-  RESERVA DE LA BIOSFERA
-  EL INGENIO AMBITO DE ESTUDIO

REALIZADO POR:



FECHA

Diciembre de 2017

ESCALA

1:20,000

TITULO DEL MAPA

**ELEMENTOS PATRIMONIALES
 ESPACIOS NATURALES PROTEGIDOS**

5. MAPA DE ZONAS VERDES

A APROBADO DEFINITIVAMENTE
 CON SUSECIÓN A LA ORDEN CFMAY DE 16/09/2024
 DIRECCIÓN GENERAL DE ORDENACIÓN DEL TERRITORIO, URBANISMO Y ACCIÓN URBANA
 MINISTERIO DE TRANSPORTES, MOVILIDAD Y AGUA

MODIFICACIÓN DEL PDM DE VELEZ-MÁLAGA PARA AMPLIACIÓN
 CENTRO COMERCIAL "EL INGENIO"

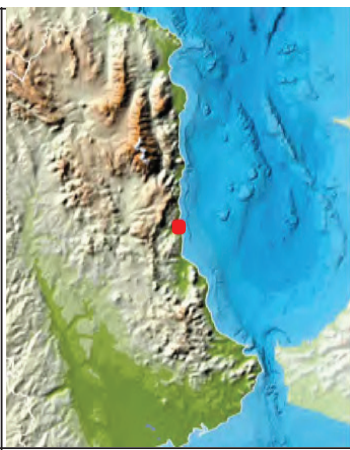
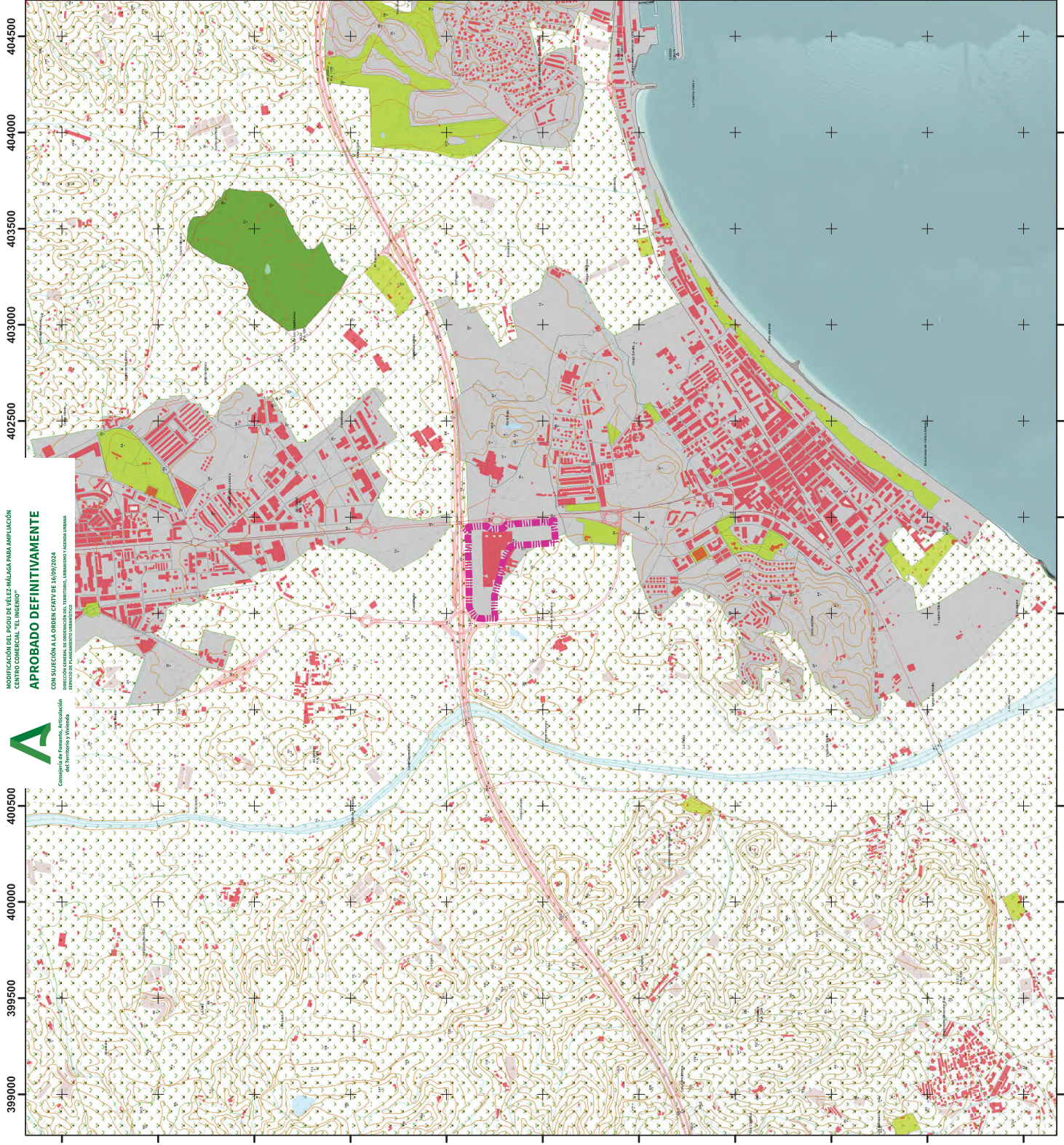

DOCUMENTO ESTUDIO
 DEL IMPACTO EN LA SALUD
 DE MODIFICACIÓN DEL
 PLAN GENERAL DE ORDENACIÓN
 URBANÍSTICA DE VELEZ - MÁLAGA PARA LA
 AMPLIACIÓN DEL
 CENTRO COMERCIAL "EL INGENIO"

LEYENDA

- EL INGENIO AMBITO DE ESTUDIO
- ZONA VERDE URBANA
- Superficies artificiales
- Superficies de agua
- Zonas agrícolas
- Zonas forestales, vegetación natural y espacios abiertos
- Zonas húmedas

REALIZADO POR:



FECHA

Diciembre de 2017

ESCALA

1:20,000

TÍTULO DEL MAPA

**ELEMENTOS PATRIMONIALES
 ESPACIOS NATURALES PROTEGIDOS**