

30 ENE. 2018

DEFINITIVAMENTE

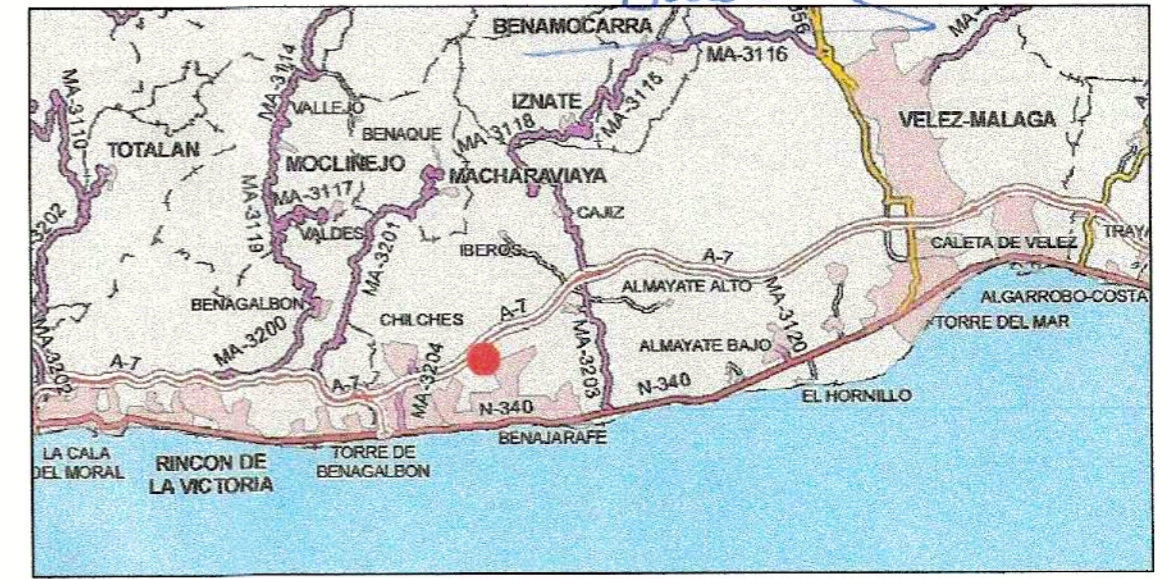
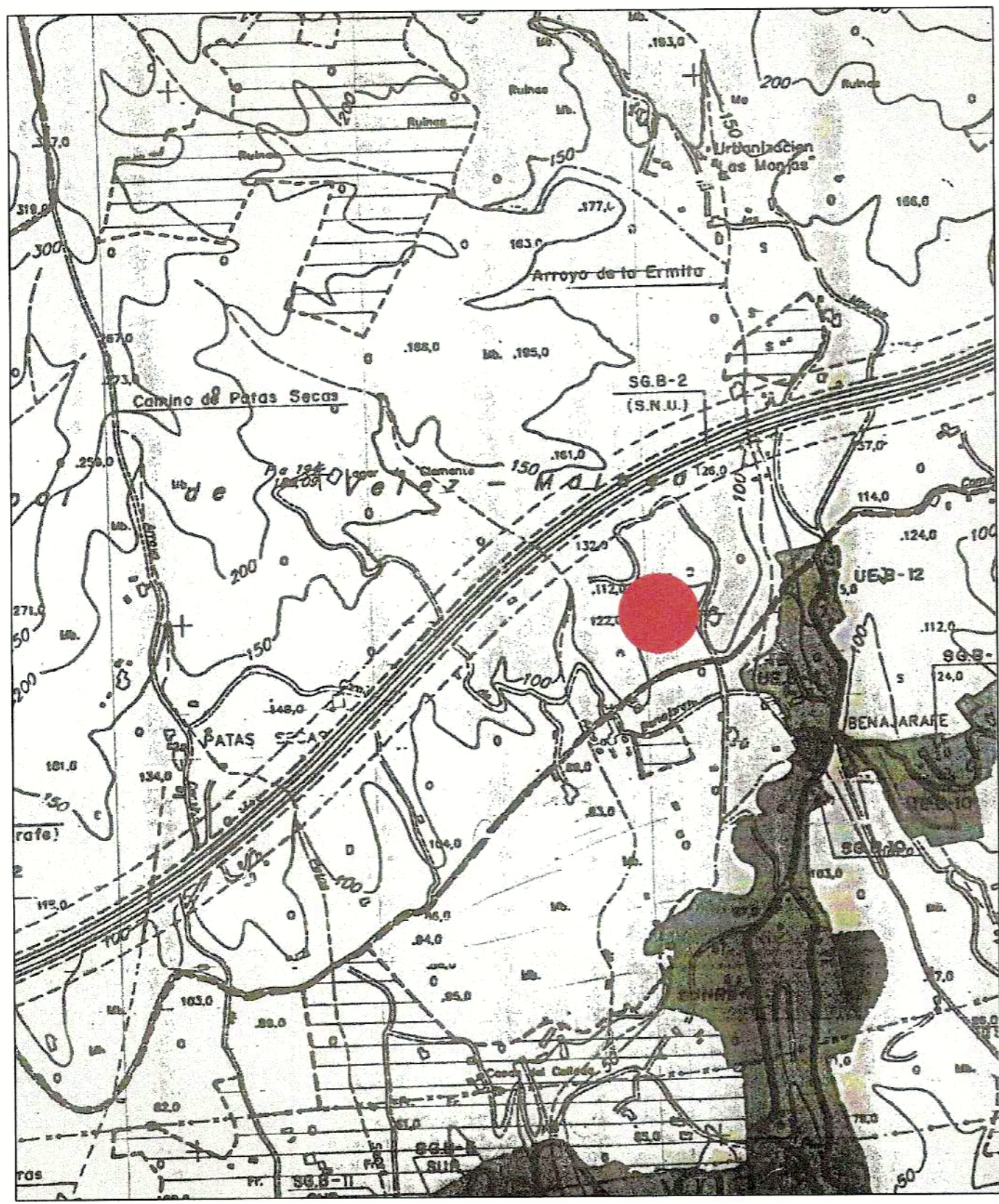

PLAN ESPECIAL DE DOTACIONES
 PARA LA IMPLANTACIÓN DE ACTIVIDAD INDUSTRIAL EN
 EL PAGO "LOS CAÑONES", BENAJARAFE, VÉLEZ-MÁLAGA (MÁLAGA)

PROMOTOR:
 "PANADERÍA CONFITERÍA SALVADOR" S.L.
 Carretera de Almería nº150, 29.790, Benajárfes, Vélez-Málaga (Málaga)

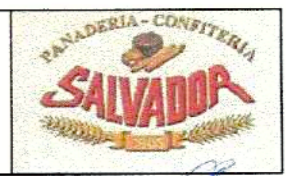

ARQUITECTO:
 MIGUEL A. LORENZO PEINADO
 C/ Cantarero, nº 2, 29787 Maro, Nerja (Málaga)
 Tlf./FAX: 952 52 95 62

FECHA: ABRIL. 2010 ESCALA: Nº PLANO: 1

PLANO:
 SITUACIÓN EN EL TÉRMINO MUNICIPAL

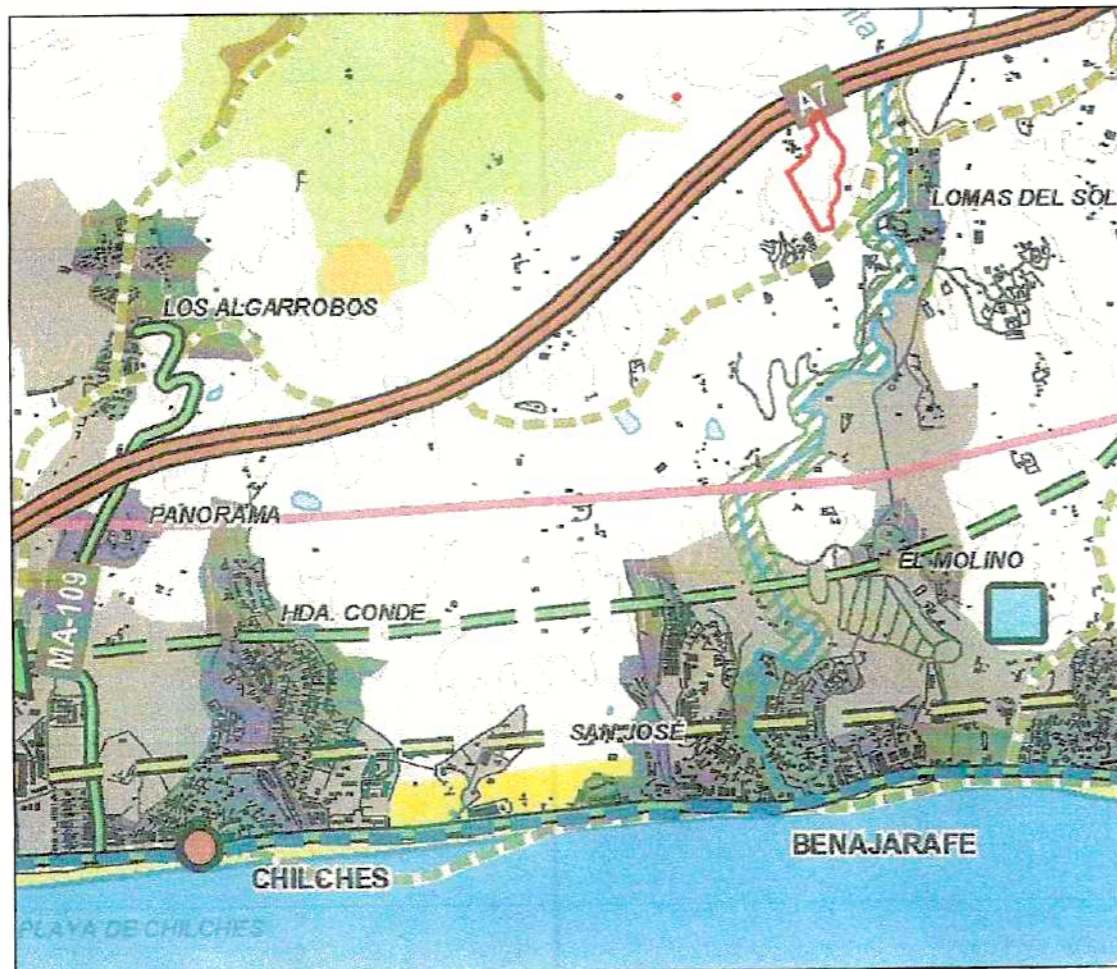

SITUACIÓN EN EL PLAN DE ORDENACIÓN DEL TERRITORIO COSTA DEL SOL ORIENTAL-AXARQUÍA

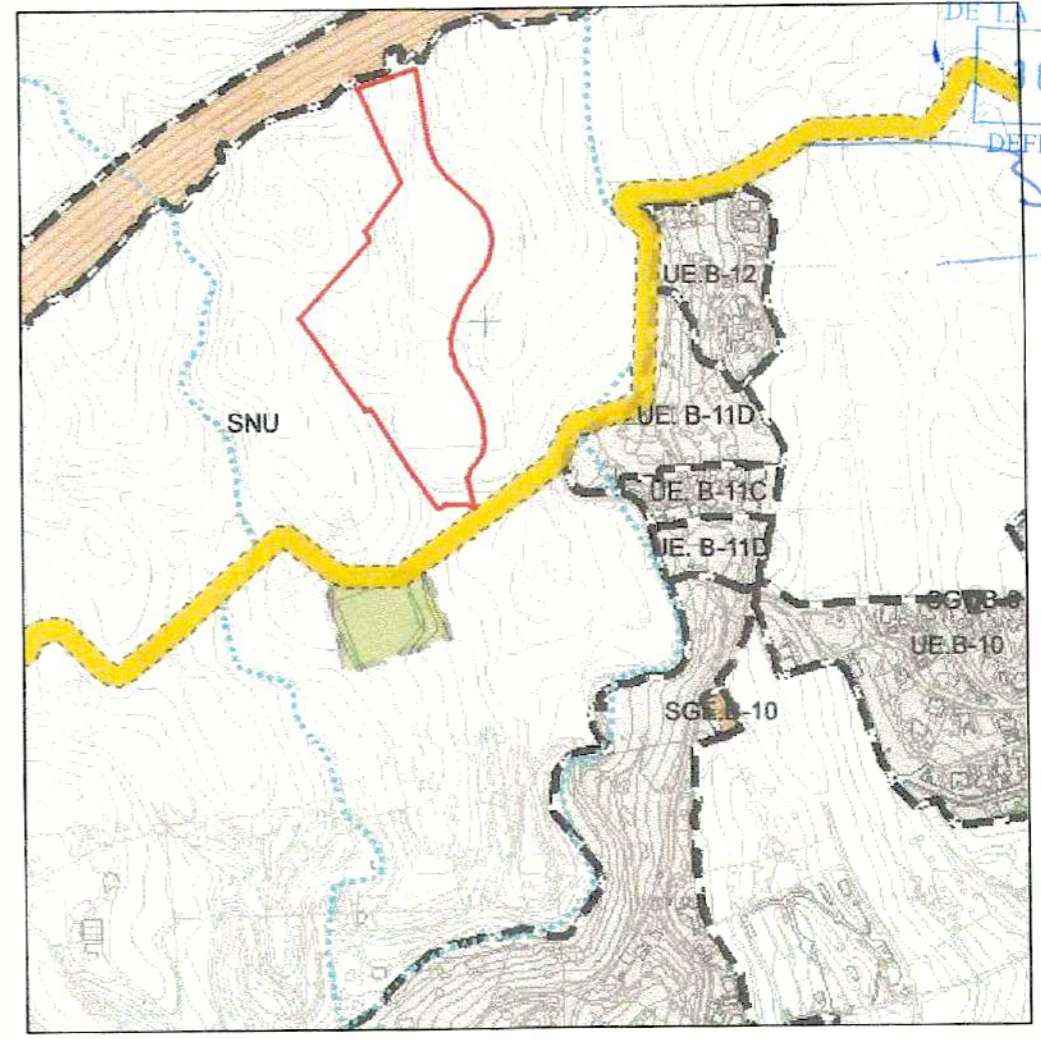

APROBADO POR EL PLENO DE LA CORPORACION EL 0 ENE. 2018 DEFINITIVAMENTE

SITUACIÓN EN EL PLAN GENERAL DE ORDENACIÓN VIGENTE

PLAN ESPECIAL DE DOTACIONES PARA LA IMPLANTACIÓN DE ACTIVIDAD INDUSTRIAL EN EL PAGO "LOS CAÑONES", BENAJARAFE, VÉLEZ-MÁLAGA (MÁLAGA)

PROMOTOR:
"PANADERÍA CONFITERÍA SALVADOR" S.L.
Carretera de Almería nº150, 29.790, Benajárfé, Vélez-Málaga (Málaga)



ARQUITECTO:
MIGUEL A. LORENZO PEINADO
C/ Cantarero, nº 2, 29787 Maro, Nerja (Málaga)
Tif./FAX: 952 52 95 62

FECHA: ABRIL 2010 ESCALA: N° PLANO: 2

PLANO:
SITUACIÓN EN EL PLANEAMIENTO VIGENTE (PLAN GENERAL Y PLAN DE ORDENACIÓN DEL TERRITORIO)

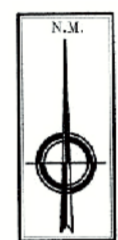
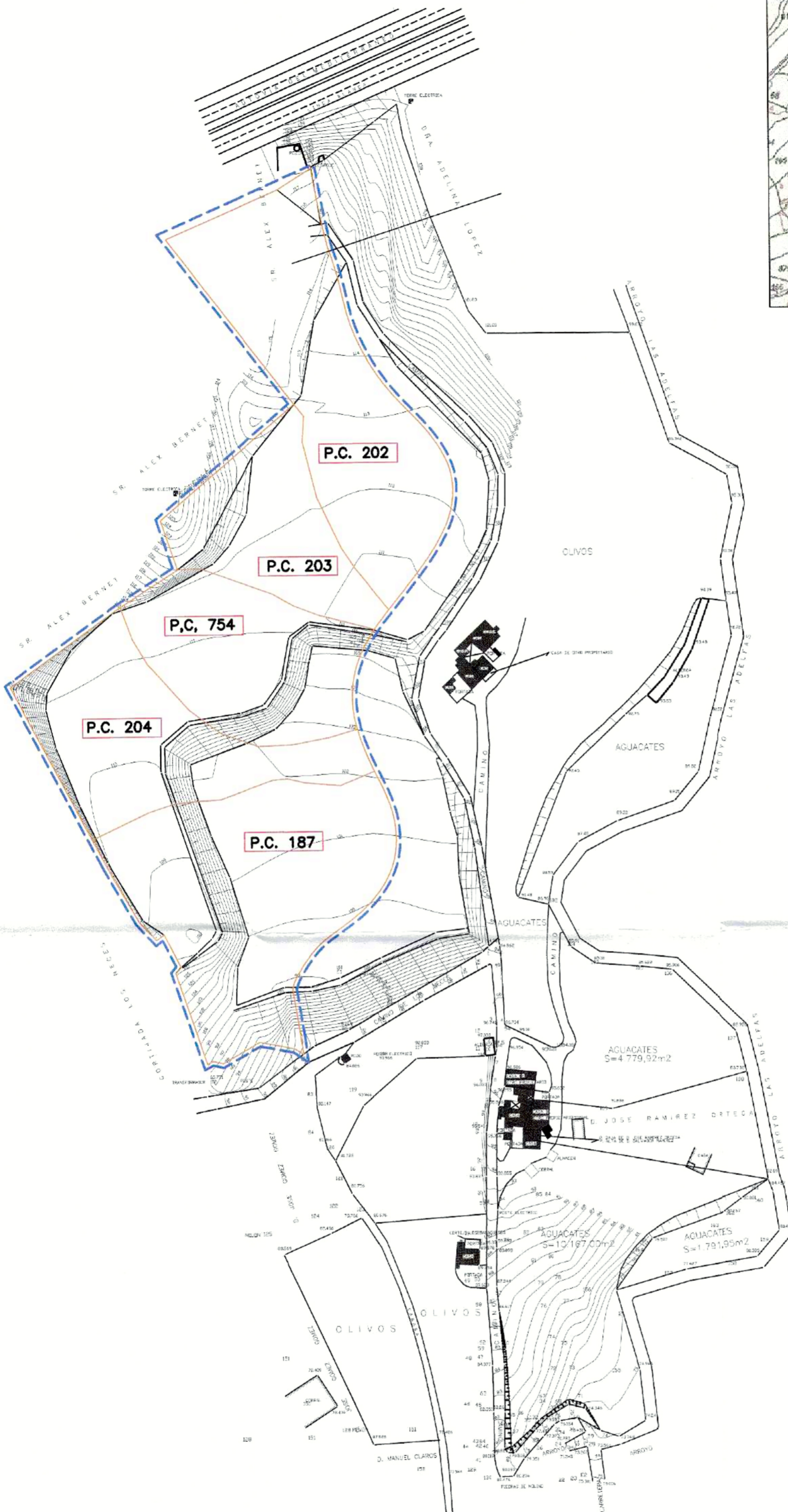
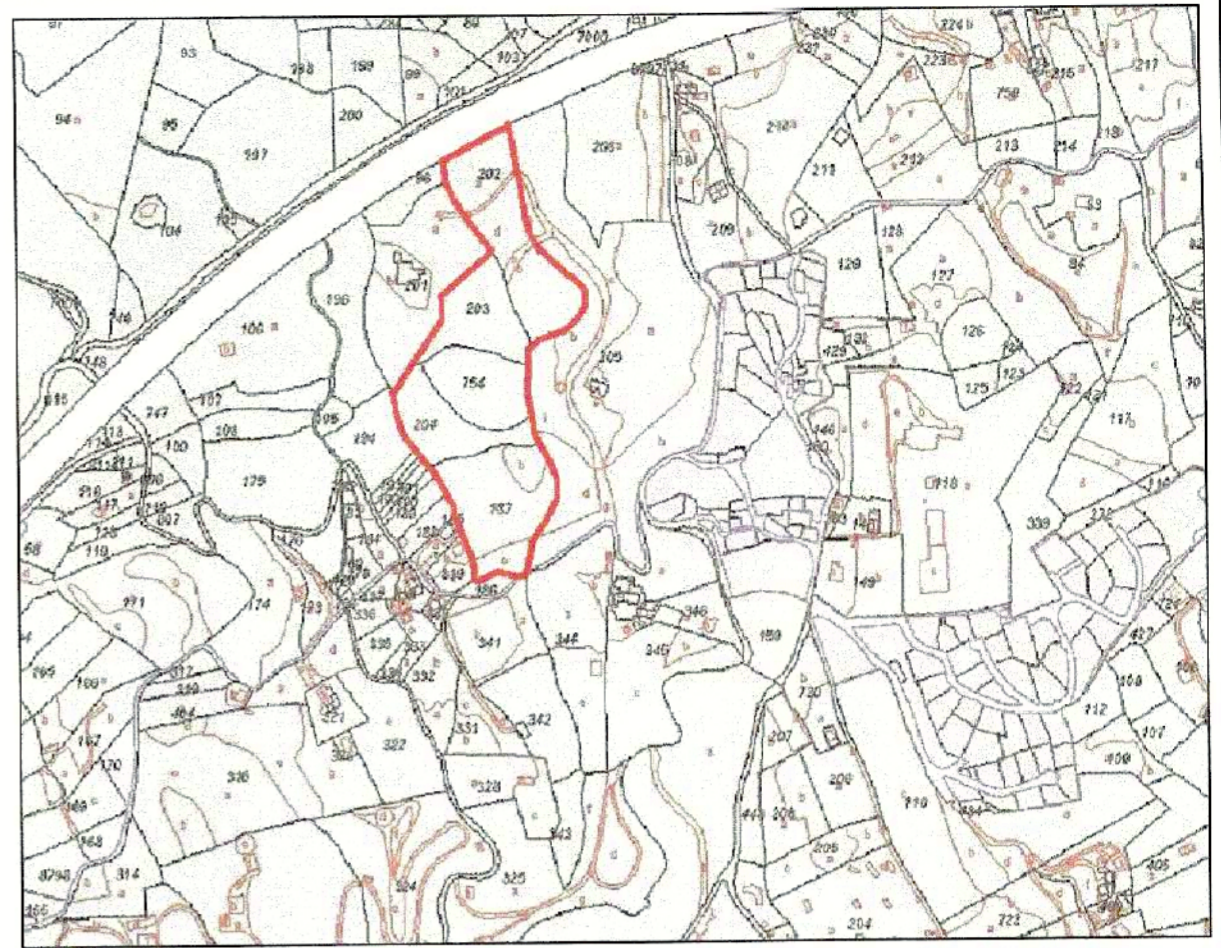

APROBADO POR EL PLENO
DE LA CORPORACION EL
30 ENE. 2018
DEFINITIVAMENTE

SUPERFICIE= 46.395 M2.

- DELIMITACIÓN DE LA FINCA
- PARCELA CATASTRAL (P.C.)

POLIGONO	PARCELA CATASTRAL	SUPERFICIE
32	187	12.218 m2.
	202	13.489 m2.
	203	7.024 m2.
	204	6.633 m2.
	754	7.031 m2.

SUPERFICIE TOTAL= 46.395 M2.

**PLAN ESPECIAL DE DOTACIONES
PARA LA IMPLANTACIÓN DE ACTIVIDAD INDUSTRIAL EN
EL PAGO "LOS CAÑONES", BENAJARAFE, VÉLEZ-MÁLAGA (MÁLAGA)**

PROMOTOR:
"PANADERIA CONFITERIA SALVADOR" S.L.
Carretera de Almería nº150, 29.790, Benajáraf, Vélez-Málaga (Málaga)

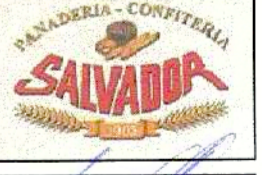



ARQUITECTO:
MIGUEL A. LORENZO PEINADO
C/ Cantarero, nº 2, 29787 Maro, Nerja (Málaga)
Tlf./FAX: 952 52 95 82



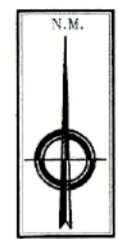
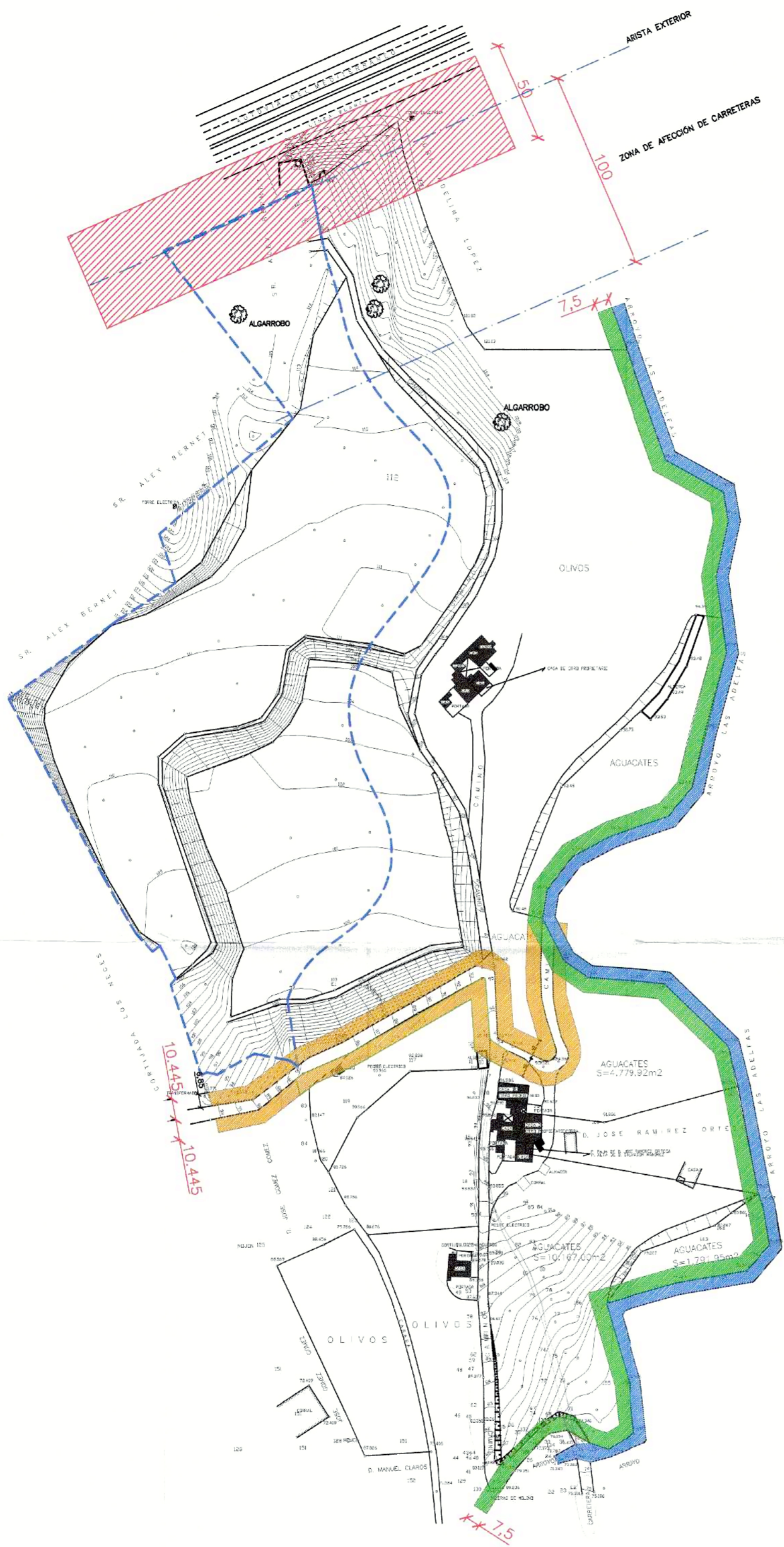

FECHA: ABRIL. 2010 ESCALA: 1/2.000 N° PLANO: **4**

PLANO:
SITUACIÓN EN EL CATASTRO



APROBADO POR EL PLENO
DE LA CORPORACION EL
30 ENF. 2018
DEFINITIVAMENTE

 PARCELA CATASTRAL: SUPERFICIE= 46.395,00 M2.
 AFECCIÓN VÍA PECUARIA: SUPERFICIE= 28,72 M2.
SUPERFICIE DE PARCELA NETA= 46.366,28 M2.

-  ZONA LIBRE DE EDIFICACIÓN (50 M.)
-  ZONA DE AFECCIÓN DE LA VIA PECUARIA (ANCHO TOTAL 20 M.)
-  ZONA DE PROTECCIÓN DE CAUCE DE RIOS Y ARROYOS (7,50 M.)
-  CAUCE DEL ARROYO ADELFA
-  ESPECIE VEGETAL PROTEGIDA

**PLAN ESPECIAL DE DOTACIONES
PARA LA IMPLANTACIÓN DE ACTIVIDAD INDUSTRIAL EN
EL PAGO "LOS CAÑONES", BENAJARAFE, VÉLEZ-MÁLAGA (MÁLAGA)**

PROMOTOR: "PANADERÍA CONFITERÍA SALVADOR" S.L. <small>Carretera de Almería nº150, 29.790, Benajárfes, Vélez-Málaga (Málaga)</small>		
ARQUITECTO: MIGUEL A. LORENZO PEINADO <small>C/ Cantarero, nº 2, 29787 Maro, Nerja (Málaga) Tf./FAX: 952 52 95 62</small>		
FECHA: ABRIL. 2010	ESCALA: 1/2.000	Nº PLANO: 5
PLANO: AFECCIONES		

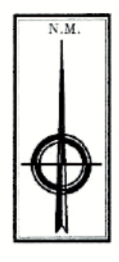
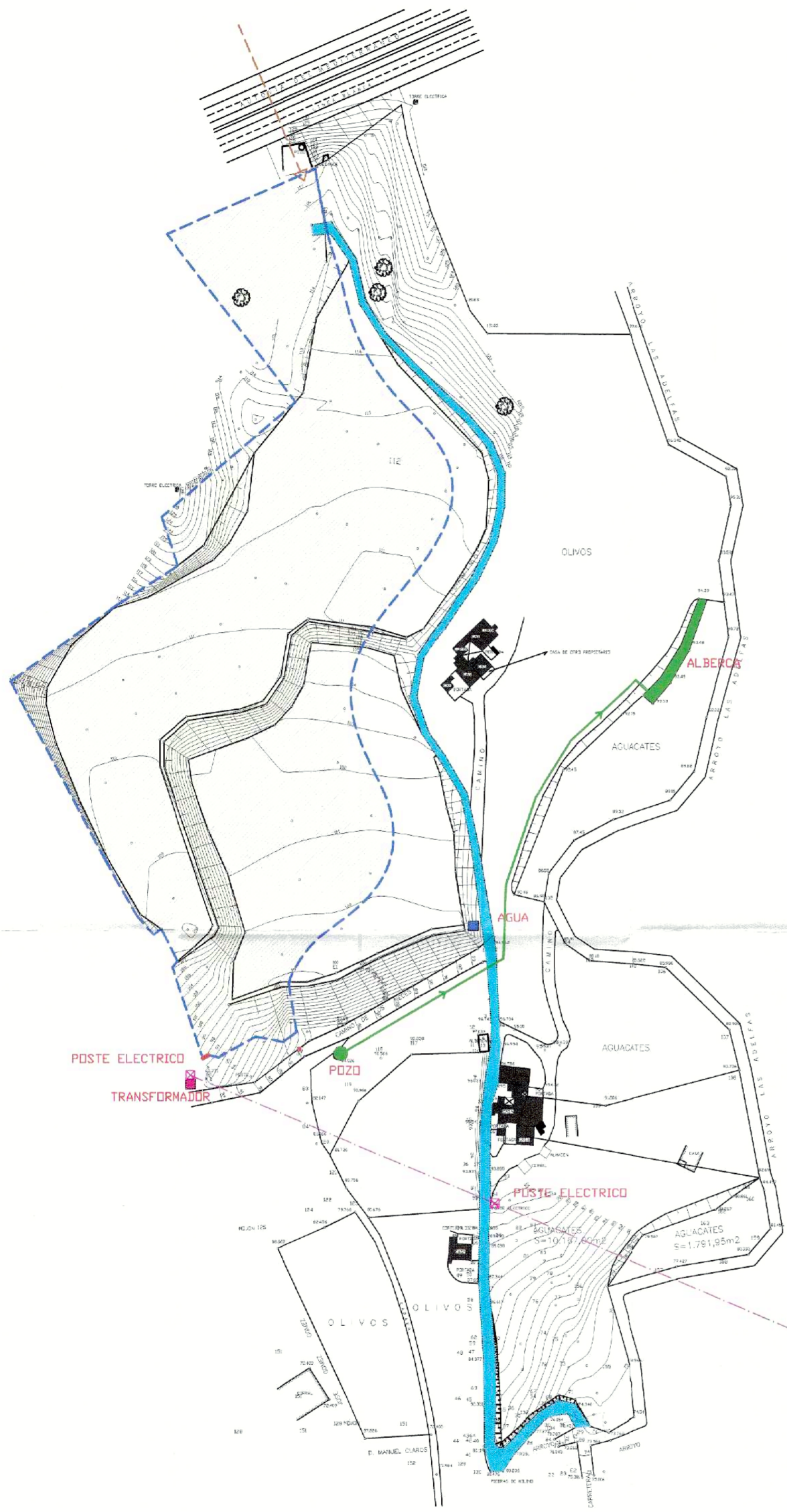

-  DELIMITACIÓN DE LA FINCA QUE RECIBE LA ACTIVIDAD INDUSTRIAL
-  VIAL DE ACCESO RODADO ASFALTADO
-  CENTRO DE TRANSFORMACIÓN EN ALTA
-  POSTE ELECTRICO
-  LINEA AÉREA DE ALTA TENSIÓN
-  POZO DE SUMINISTRO DE AGUA DE RIEGO
-  TUBERÍA DE AGUA DE RIEGO
-  ALBERCA DE RIEGO
-  ACOMETIDA DE AGUA POTABLE
-  COLECTOR DE DRENAJE DE AGUAS SUPERFICIALES

APROBADO POR EL PLENO DE LA CORPORACION EL

30 ENE. 2018

DEFINITIVAMENTE

**PLAN ESPECIAL DE DOTACIONES
PARA LA IMPLANTACIÓN DE ACTIVIDAD INDUSTRIAL EN
EL PAGO "LOS CAÑONES", BENAJARAFE, VÉLEZ-MÁLAGA (MÁLAGA)**

PROMOTOR:
"PANADERÍA CONFITERÍA SALVADOR" S.L.
Carretera de Almería n°150, 29.790, Benajárfes, Vélez-Málaga (Málaga)

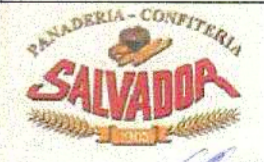

ARQUITECTO:
MIGUEL A. LORENZO PEINADO
C/ Cantarero, n° 2, 29787 Mara, Nerja (Málaga)
Tel./FAX: 952 52 95 62

FECHA: ABRIL. 2010 ESCALA: 1/2.000 N° PLANO: 6

PLANO:
INFRAESTRUCTURAS EXISTENTES

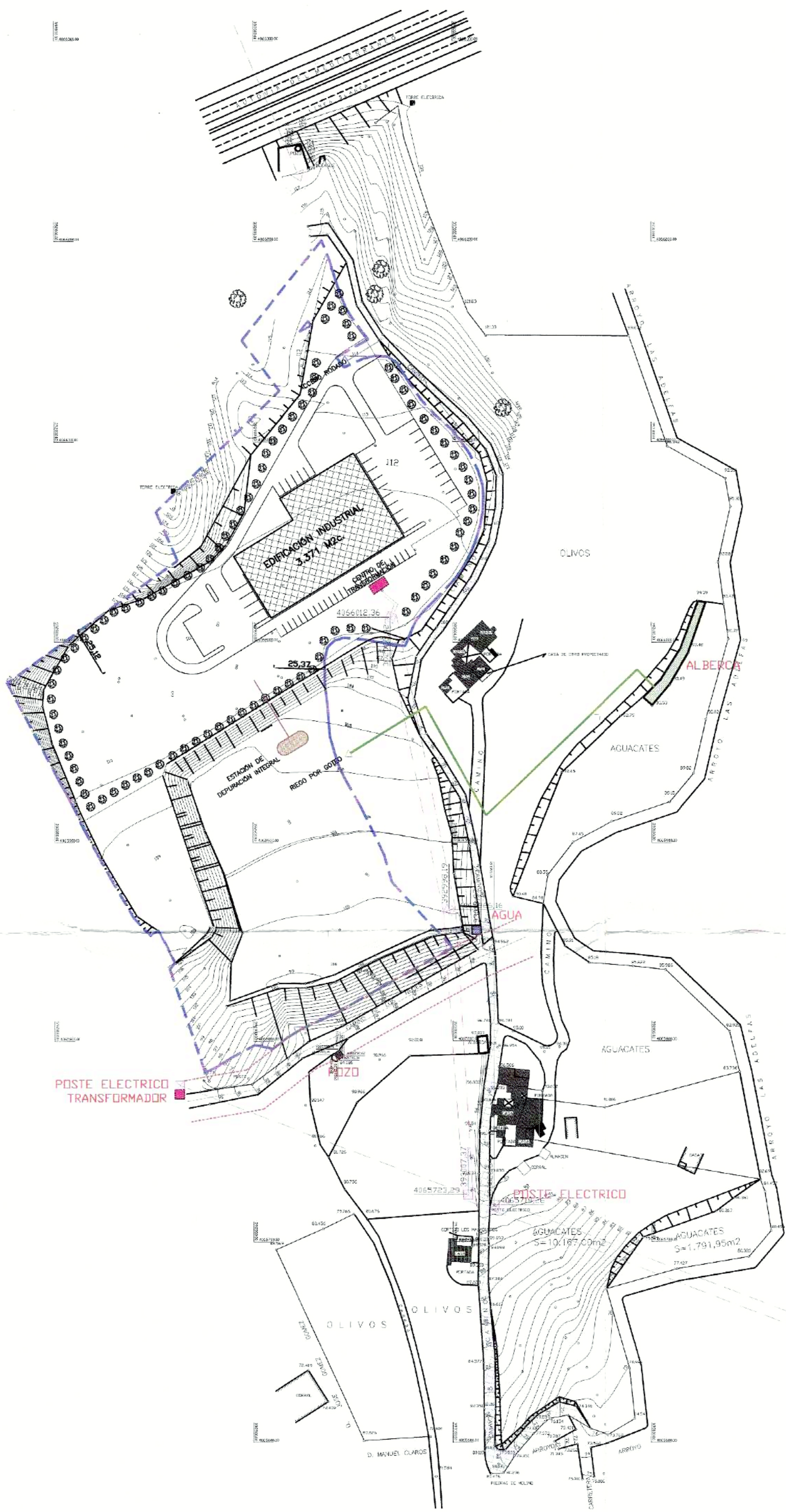

- DELIMITACIÓN DE LA FINCA QUE RECIBE LA ACTIVIDAD INDUSTRIAL
- VIAL DE ACCESO RODADO ASFALTADO
- CENTRO DE TRANSFORMACION EN ALTA
- POSTE ELECTRICO
- LINEA AÉREA DE ALTA TENSION
- LINEA ENTERRADA EN BAJA TENSION
- POZO DE SUMINISTRO DE AGUA DE RIEGO
- TUBERÍA DE AGUA DE RIEGO
- ALBERCA DE RIEGO
- ACOMETIDA DE AGUA POTABLE
- TUBERÍA DE AGUA POTABLE
- ESTACION DE DEPURACION INTEGRAL DE AGUAS RESIDUALES
- TUBERÍA DE SANEAMIENTO

APROBADO POR EL PLENO DE LA CORPORACION EL
30 ENE. 2018

DEFINITIVAMENTE

[Handwritten signature]

**PLAN ESPECIAL
 PARA LA IMPLANTACIÓN DE ACTIVIDAD INDUSTRIAL EN
 EL PAGO "LOS CAÑONES", BENAJARAFE, VÉLEZ-MÁLAGA (MÁLAGA)**

PROMOTOR:
 "PANADERÍA CONFITERÍA SALVADOR" S.L.
 Carretera de Almería nº150, 29.790, Benajárfate, Vélez-Málaga (Málaga)

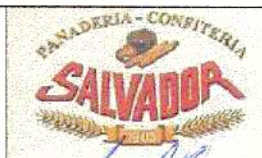

ARQUITECTO:
 MIGUEL A. LORENZO PEINADO
 C/ Cantarero, nº 2, 29787 Maro, Nerja (Málaga)
 Tlf./Fax: 952 52 95 62

FECHA: NOV. 2017 ESCALA: 1/2.000 N° PLANO: 7

PLANO:
 DOTACIÓN DE INFRAESTRUCTURAS

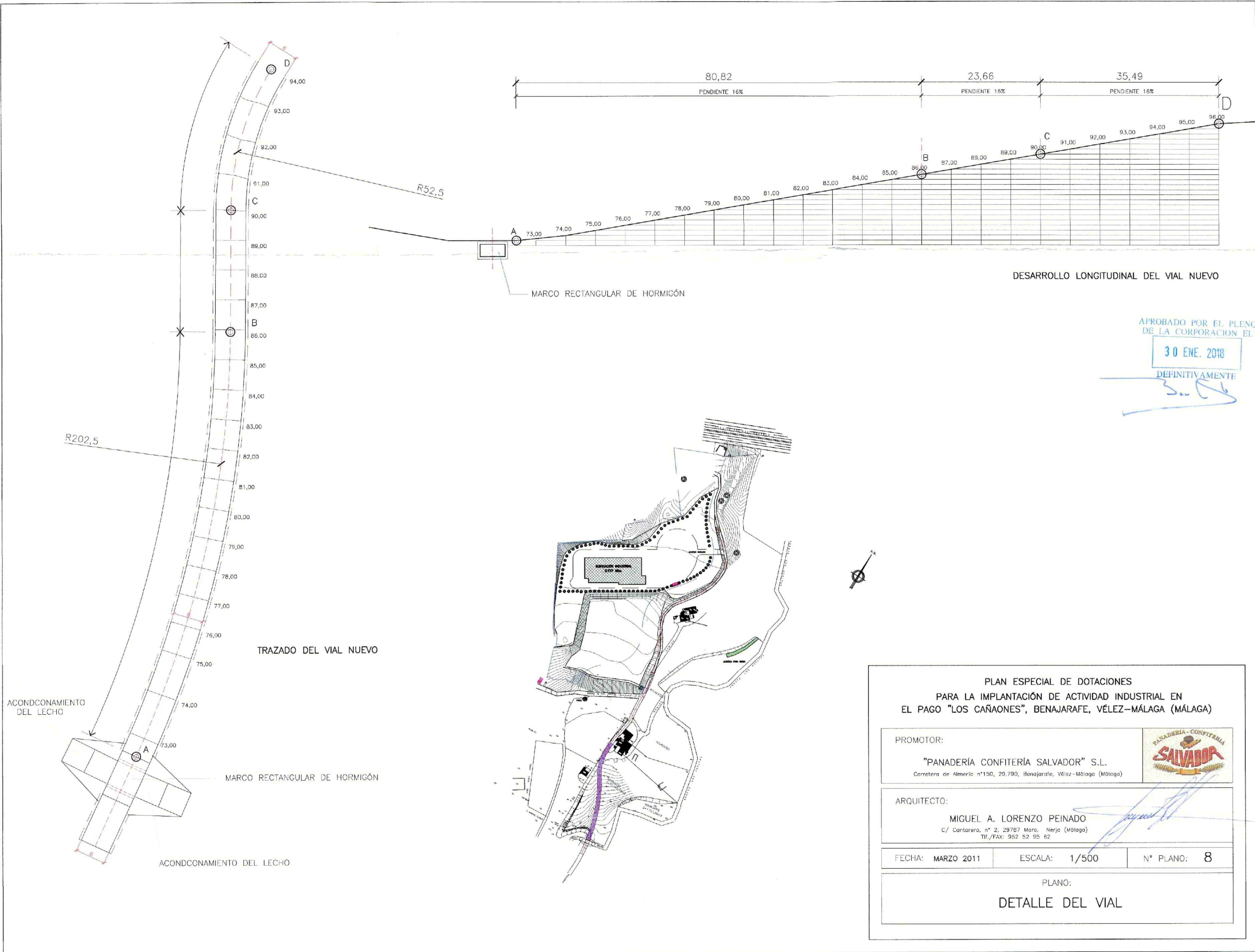

DESARROLLO LONGITUDINAL DEL VIAL NUEVO

APROBADO POR EL PLENIO
DE LA CORPORACION EL
30 ENE. 2018
DEFINITIVAMENTE

TRAZADO DEL VIAL NUEVO

PLAN ESPECIAL DE DOTACIONES
PARA LA IMPLANTACIÓN DE ACTIVIDAD INDUSTRIAL EN
EL PAGO "LOS CAÑAONES", BENAJARAFE, VÉLEZ-MÁLAGA (MÁLAGA)

PROMOTOR:
"PANADERÍA CONFITERÍA SALVADOR" S.L.
Carretera de Almería nº150, 29.790, Benajárfes, Vélez-Málaga (Málaga)

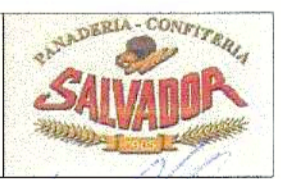

ARQUITECTO:
MIGUEL A. LORENZO PEINADO
C/ Cantarero, nº 2, 29787 Maro, Nerja (Málaga)
Tlf./FAX: 952 52 95 82

FECHA: MARZO 2011 ESCALA: 1/500 N° PLANO: 8

PLANO:
DETALLE DEL VIAL