

30 ENE. 2018

DEFINITIVAMENTE

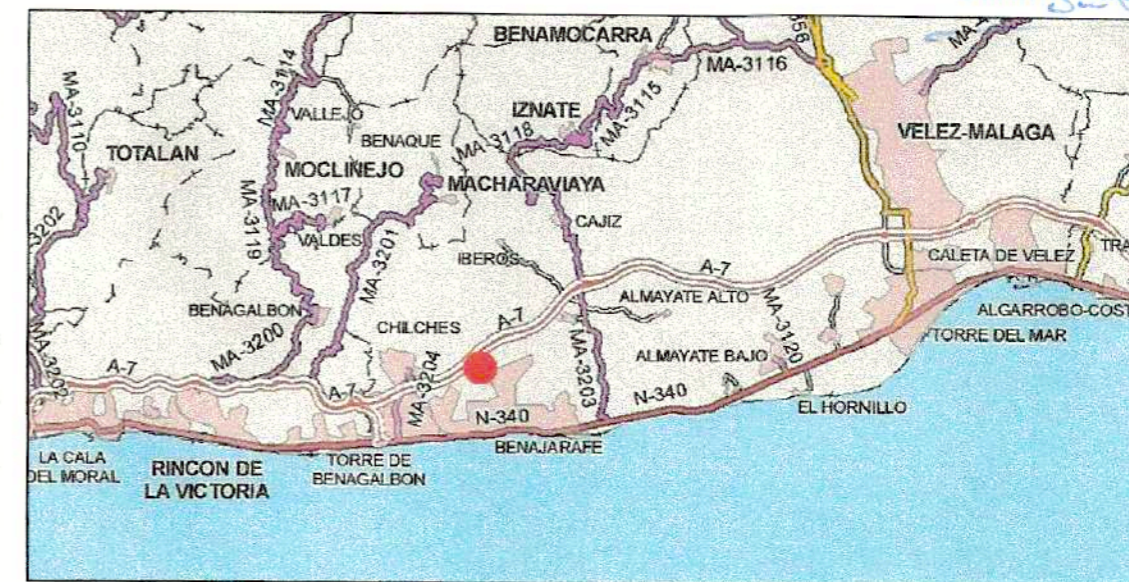
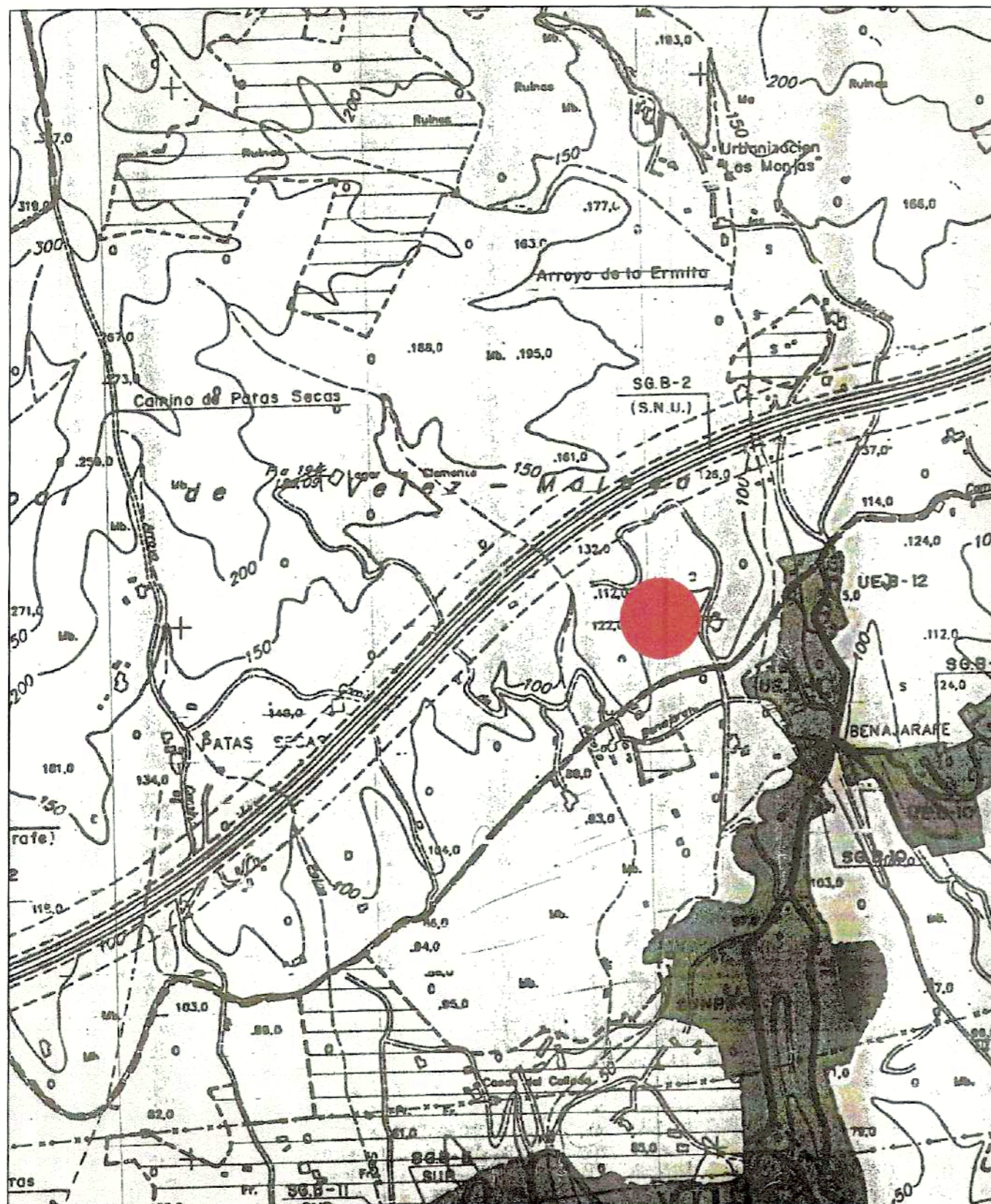

PLAN ESPECIAL  
PARA LA IMPLANTACIÓN DE ACTIVIDAD INDUSTRIAL EN  
EL PAGO "LOS CAÑONES", BENAJARAFE, VÉLEZ-MÁLAGA (MÁLAGA)

PROMOTOR:

"PANADERÍA CONFITERÍA SALVADOR" S.L.  
Carretera de Almería nº150, 29.790, Benajárfez, Vélez-Málaga (Málaga)



ARQUITECTO:

MIGUEL A. LORENZO PEINADO  
C/ Cantarero, nº 2, 29787 Moro, Nerja (Málaga)  
Tlf./FAX: 952 52 95 62

FECHA: ABRIL. 2010

ESCALA: 1/2.000

Nº PLANO: 1

PLANO:

SITUACIÓN EN EL TÉRMINO MUNICIPAL

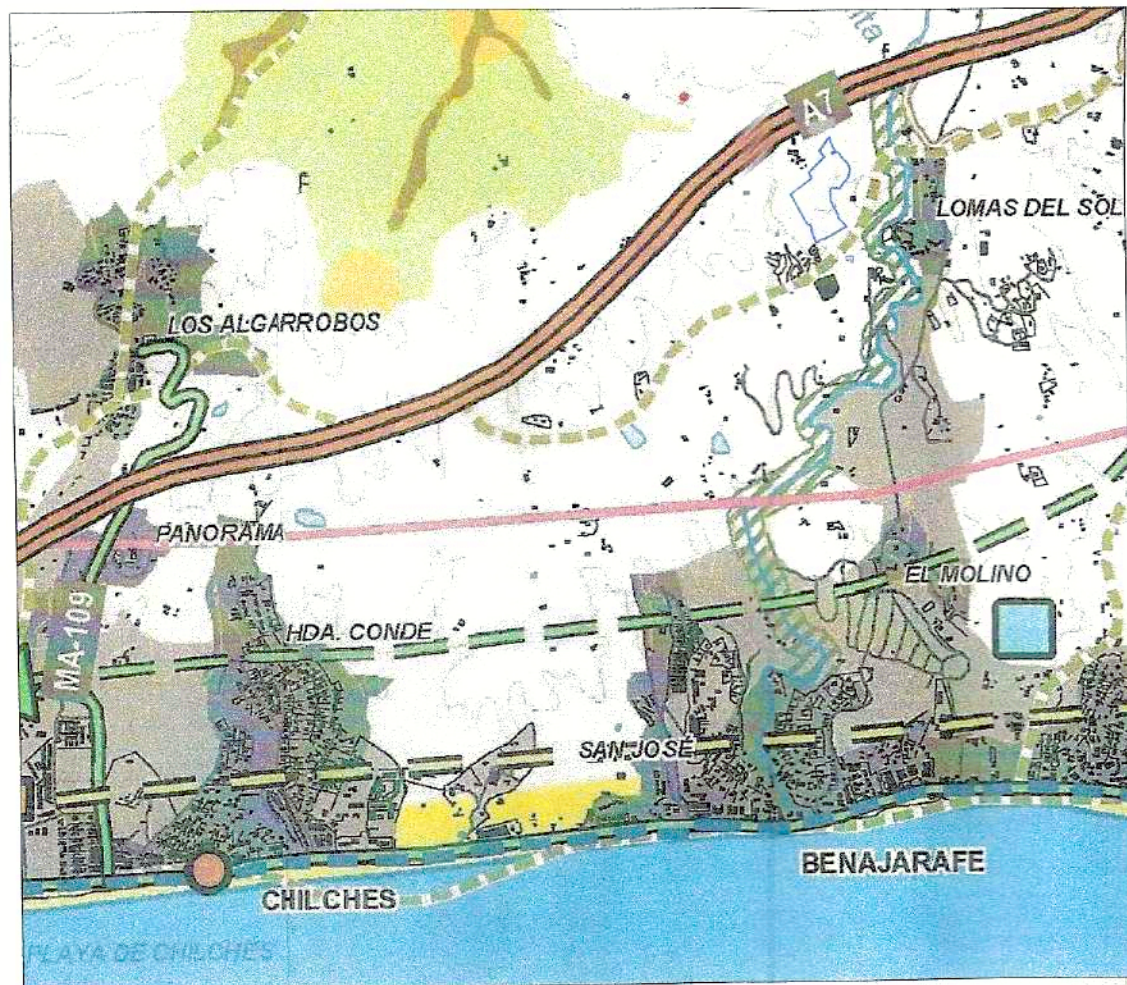

- |  |  |
|--|--|
| <p><b>AFECCIONES</b></p> <ul style="list-style-type: none"> <li><span style="display: inline-block; width: 15px; height: 10px; background-color: #90EE90; border: 1px solid black; margin-right: 5px;"></span> ESPACIOS NATURALES PROTEGIDOS</li> <li><span style="display: inline-block; width: 15px; height: 10px; background-color: #90EE90; border: 1px solid black; margin-right: 5px;"></span> LUGARES DE IMPORTANCIA COMUNITARIA</li> <li><span style="display: inline-block; width: 15px; height: 10px; border-top: 1px dashed black; margin-right: 5px;"></span> VÍAS PECUARIAS</li> <li><span style="display: inline-block; width: 15px; height: 10px; border-top: 1px dashed black; margin-right: 5px;"></span> DOMINIO PÚBLICO MARÍTIMO-TERRESTRE</li> <li><span style="display: inline-block; width: 15px; height: 10px; border: 1px solid black; border-radius: 50%; margin-right: 5px;"></span> CATALOGO GENERAL PATRIMONIO HISTÓRICO ANDALUZ</li> <li><span style="display: inline-block; width: 15px; height: 10px; border: 1px solid black; margin-right: 5px;"></span> ZONA REGABLE DEL PLAN GUARDO</li> </ul>  | <p><b>RED DE ESPACIOS LIBRES DE INTERÉS COMARCAL</b></p> <ul style="list-style-type: none"> <li><span style="display: inline-block; width: 15px; height: 10px; background-color: #FFD700; border: 1px solid black; margin-right: 5px;"></span> ESPACIOS LIBRES VINCULADOS AL LITORAL</li> <li><span style="display: inline-block; width: 15px; height: 10px; background-color: #FFD700; border: 1px solid black; margin-right: 5px;"></span> CORREDOR MARÍTIMO TERRESTRE</li> <li><span style="display: inline-block; width: 15px; height: 10px; border-top: 1px dotted black; margin-right: 5px;"></span> ITINERARIOS PAISAJÍSTICOS</li> <li><span style="display: inline-block; width: 15px; height: 10px; border-top: 1px dashed black; margin-right: 5px;"></span> VÍA VERDE</li> <li><span style="display: inline-block; width: 15px; height: 10px; border: 1px solid black; border-radius: 50%; margin-right: 5px;"></span> MIRADORES</li> <li><span style="display: inline-block; width: 15px; height: 10px; background-color: #90EE90; border: 1px solid black; margin-right: 5px;"></span> ÁREA DE ADECUACIÓN RECREATIVA</li> </ul>   |
| <p><b>INFRAESTRUCTURAS</b></p> <p><b>RED VIARIA</b></p> <ul style="list-style-type: none"> <li><span style="display: inline-block; width: 15px; height: 10px; background-color: #FFD700; border: 1px solid black; margin-right: 5px;"></span> CONEXIÓN EXTERIOR</li> <li><span style="display: inline-block; width: 15px; height: 10px; border-top: 1px dashed black; margin-right: 5px;"></span> CONEXIÓN EXTERIOR PROPUESTA</li> <li><span style="display: inline-block; width: 15px; height: 10px; border-top: 1px dashed black; margin-right: 5px;"></span> CONEXIÓN INTERIA</li> <li><span style="display: inline-block; width: 15px; height: 10px; border-top: 1px dashed black; margin-right: 5px;"></span> CONEXIÓN INTERIA PROPUESTA</li> <li><span style="display: inline-block; width: 15px; height: 10px; border-top: 1px dashed black; margin-right: 5px;"></span> VÍA INTERMEDIA</li> <li><span style="display: inline-block; width: 15px; height: 10px; border-top: 1px dashed black; margin-right: 5px;"></span> NUEVO ENLACE A-356 CON N-340</li> <li><span style="display: inline-block; width: 15px; height: 10px; background-color: #90EE90; border: 1px solid black; margin-right: 5px;"></span> INSTALACIÓN DE TRANSPORTE PÚBLICO DE VIAJEROS EXISTENTE</li> <li><span style="display: inline-block; width: 15px; height: 10px; background-color: #90EE90; border: 1px solid black; margin-right: 5px;"></span> INSTALACIÓN DE TRANSPORTE PÚBLICO DE VIAJEROS PROPUESTA</li> <li><span style="display: inline-block; width: 15px; height: 10px; border-top: 1px dashed black; margin-right: 5px;"></span> RED DE CAMINOS</li> <li><span style="display: inline-block; width: 15px; height: 10px; border-top: 1px dashed black; margin-right: 5px;"></span> SISTEMA FERROVIARIO METROPOLITANO</li> <li><span style="display: inline-block; width: 15px; height: 10px; border-top: 1px dashed black; margin-right: 5px;"></span> PASILLOS ENERGÉTICOS</li> <li><span style="display: inline-block; width: 15px; height: 10px; border-top: 1px dashed black; margin-right: 5px;"></span> INFRAESTRUCTURA ELÉCTRICA EXISTENTE</li> <li><span style="display: inline-block; width: 15px; height: 10px; border-top: 1px dashed black; margin-right: 5px;"></span> PROPUESTA DE PASILLOS DE TENSIÓN ELÉCTRICA</li> <li><span style="display: inline-block; width: 15px; height: 10px; background-color: #FFD700; border: 1px solid black; margin-right: 5px;"></span> SUBESTACIÓN EXISTENTE</li> <li><span style="display: inline-block; width: 15px; height: 10px; background-color: #FFD700; border: 1px solid black; margin-right: 5px;"></span> SUBESTACIÓN PREVISTA</li> <li><span style="display: inline-block; width: 15px; height: 10px; border-top: 1px dashed black; margin-right: 5px;"></span> GASODUCTO DE TRANSPORTE SECUNDARIO PLANIFICADO</li> <li><span style="display: inline-block; width: 15px; height: 10px; border: 1px solid black; margin-right: 5px;"></span> ESTACION DEPURADORA DE AGUAS RESIDUALES PROPUESTA</li> </ul> | <p><b>ORDENACIÓN DE USOS</b></p> <ul style="list-style-type: none"> <li><span style="display: inline-block; width: 15px; height: 10px; background-color: #FFD700; border: 1px solid black; margin-right: 5px;"></span> ZONAS DE DINAMIZACIÓN TURÍSTICA</li> <li><span style="display: inline-block; width: 15px; height: 10px; background-color: #FFD700; border: 1px solid black; margin-right: 5px;"></span> ZONAS DE OPORTUNIDAD COMERCIAL Y DE OCIO</li> <li><span style="display: inline-block; width: 15px; height: 10px; border-top: 1px dashed black; margin-right: 5px;"></span> ZONA DE VIABILIDAD PARA INSTALACIONES NAÚTICA-DEPORTIVAS</li> <li><span style="display: inline-block; width: 15px; height: 10px; border-top: 1px dashed black; margin-right: 5px;"></span> INSTALACIÓN RECREATIVA</li> </ul> <p><b>PROTECCIÓN DE RECURSOS</b></p> <ul style="list-style-type: none"> <li><span style="display: inline-block; width: 15px; height: 10px; background-color: #90EE90; border: 1px solid black; margin-right: 5px;"></span> ZONAS DE INTERÉS TERRITORIAL</li> <li><span style="display: inline-block; width: 15px; height: 10px; background-color: #90EE90; border: 1px solid black; margin-right: 5px;"></span> DIVISORIAS VISUALES</li> <li><span style="display: inline-block; width: 15px; height: 10px; background-color: #90EE90; border: 1px solid black; margin-right: 5px;"></span> HITOS PAISAJÍSTICOS</li> <li><span style="display: inline-block; width: 15px; height: 10px; background-color: #90EE90; border: 1px solid black; margin-right: 5px;"></span> ACANTILADOS</li> <li><span style="display: inline-block; width: 15px; height: 10px; background-color: #90EE90; border: 1px solid black; margin-right: 5px;"></span> ENTORNO DEL EMBALSE DE LA VIÑUELA</li> <li><span style="display: inline-block; width: 15px; height: 10px; background-color: #90EE90; border: 1px solid black; margin-right: 5px;"></span> EDIFICACIONES DE INTERÉS ETNOLÓGICO</li> </ul> <p><b>PROTECCIÓN DE RIESGOS</b></p> <ul style="list-style-type: none"> <li><span style="display: inline-block; width: 15px; height: 10px; background-color: #90EE90; border: 1px solid black; margin-right: 5px;"></span> ZONAS CAUTELARES POR INUNDACIÓN</li> <li><span style="display: inline-block; width: 15px; height: 10px; background-color: #90EE90; border: 1px solid black; margin-right: 5px;"></span> ESPACIOS CON ALTA PENDIENTE (&gt;30%)</li> </ul> |

SITUACIÓN EN EL PLAN DE ORDENACIÓN DEL TERRITORIO COSTA DEL SOL ORIENTAL-AXARQUÍA

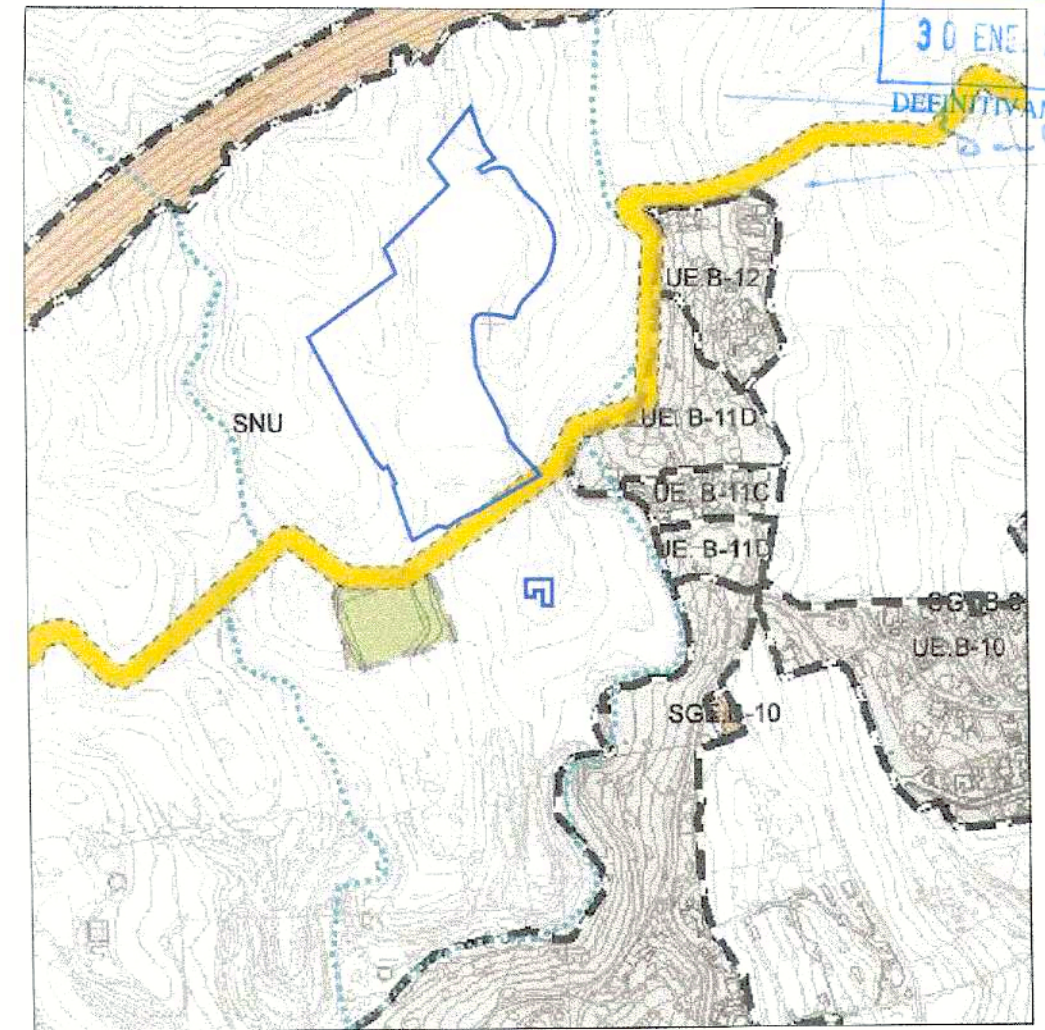

SITUACIÓN EN EL PLAN GENERAL DE ORDENACIÓN VIGENTE

APROBADO POR EL PLENO DE LA CORPORACION EL

30 ENE 2013

DEFINITIVAMENTE

PLAN ESPECIAL PARA LA IMPLANTACIÓN DE ACTIVIDAD INDUSTRIAL EN EL PAGO "LOS CAÑONES", BENAJARAFE, VÉLEZ-MÁLAGA (MÁLAGA)

PROMOTOR:

"PANADERÍA CONFITERÍA SALVADOR" S.L.

Carretera de Almería nº150, 29.790, Benajárfate, Vélez-Málaga (Málaga)



ARQUITECTO:

MIGUEL A. LORENZO PEINADO

C/ Canterero, nº 2, 29787 Maro, Nerja (Málaga)  
Tlf./FAX: 952 52 95 62

FECHA: ABRIL 2010

ESCALA:

Nº PLANO: 2

PLANO:

SITUACIÓN EN EL PLANEAMIENTO VIGENTE (PLAN GENERAL Y PLAN DE ORDENACIÓN DEL TERRITORIO)

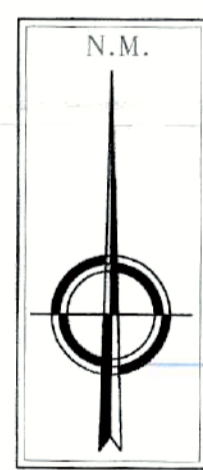
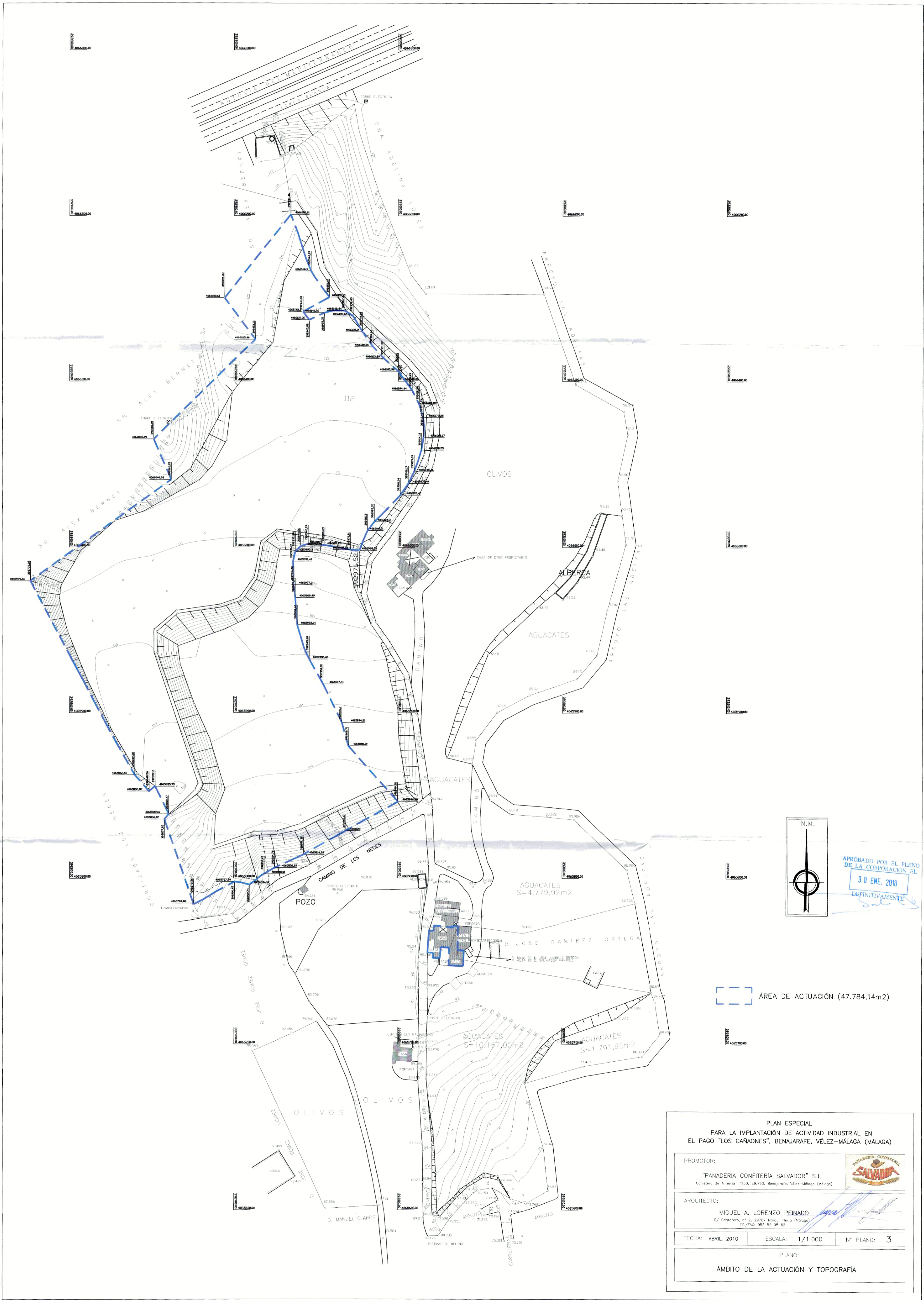

APROBADO POR EL PLENO  
DE LA CORPORACIÓN EL  
30 ENE. 2018  
DEFINITIVAMENTE

ÁREA DE ACTUACIÓN (47.784,14m<sup>2</sup>)

PLAN ESPECIAL  
PARA LA IMPLANTACIÓN DE ACTIVIDAD INDUSTRIAL EN  
EL PAGO "LOS CAÑONES", BENAJARFE, VÉLEZ-MÁLAGA (MÁLAGA)

PROMOTOR: "PANADERÍA CONFITERÍA SALVADOR" S.L. <small>Carretera de Almería nº150, 29.730, Benajarfe, Vélez-Málaga (Málaga)</small>		
ARQUITECTO: MIGUEL A. LORENZO PEINADO <small>C/ Cantarero, nº 2, 29787 Muro, Nerja (Málaga) TEL/FAX: 952 52 99 62</small>		
FECHA: ABRIL 2010	ESCALA: 1/1.000	Nº PLANO: 3
PLANO: ÁMBITO DE LA ACTUACIÓN Y TOPOGRAFÍA		

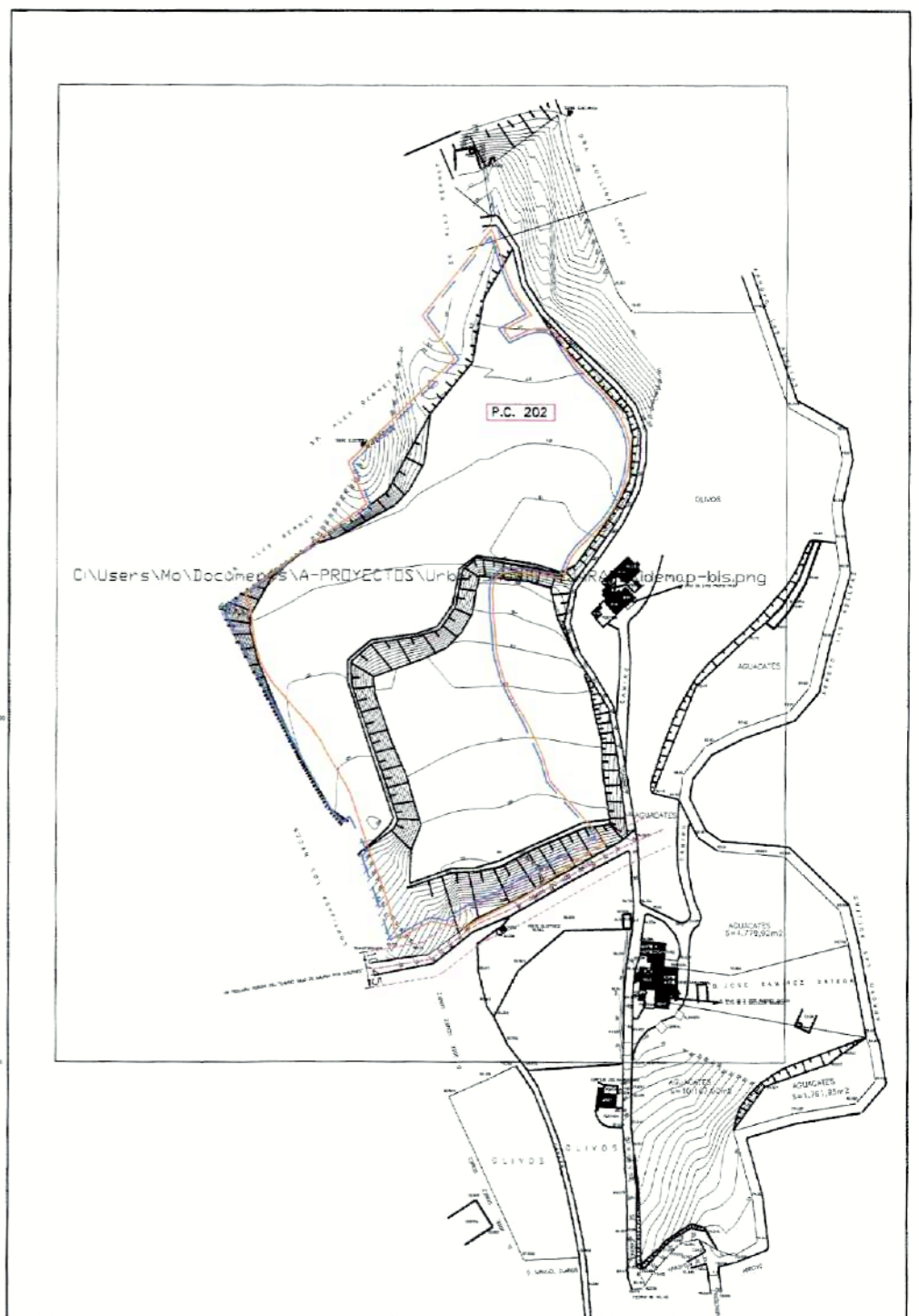
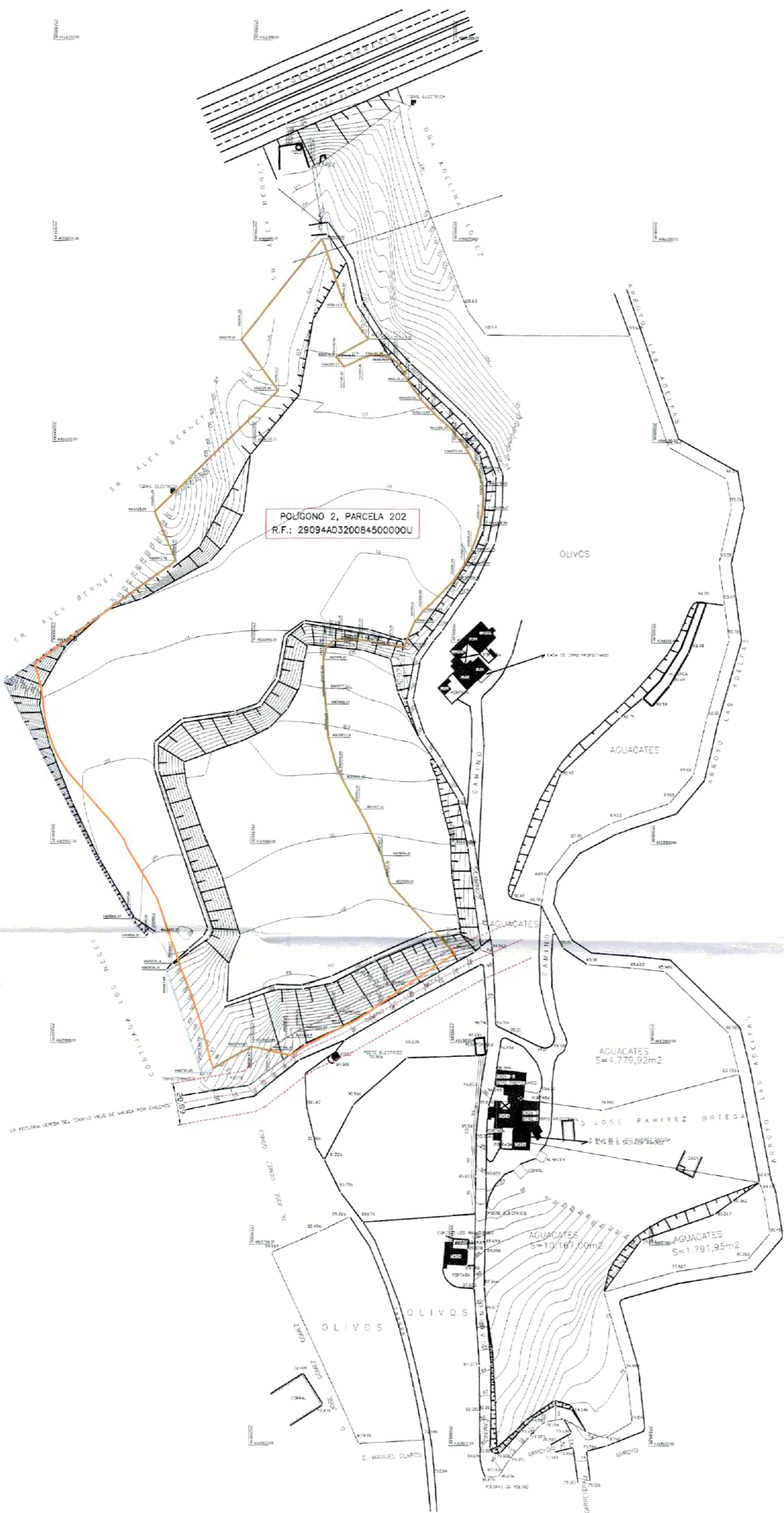

SUPERPOSICIÓN DE LA CARTOGRAFÍA CON EL CATASTRO  
ESCALA: 1/4.000





- DELIMITACIÓN DEL ÁREA DE ACTUACIÓN (47.784,14m<sup>2</sup>)
- PARCELA CATASTRAL (46.281 m<sup>2</sup>)

APROBADO POR EL PLENO  
DE LA CORPORACIÓN EL  
**30 ENE. 2010**  
DEFINITIVAMENTE





ESCALA: 1/2.000

<b>PLAN ESPECIAL</b> PARA LA IMPLANTACIÓN DE ACTIVIDAD INDUSTRIAL EN EL PAGO "LOS CAÑONES", BENAJARAFE, VÉLEZ-MÁLAGA (MÁLAGA)		
PROMOTOR: <b>"PANADERÍA CONFITERÍA SALVADOR" S.L.</b> <small>Carretera de Almería nº150, 29.790, Benajárfes, Vélez-Málaga (Málaga)</small>		
ARQUITECTO: <b>MIGUEL A. LORENZO PEINADO</b> <small>C/ Cantarero, nº 2, 29787 Maro, Nerja (Málaga)          Tlf./Fax: 952 52 95 62</small>		
FECHA: ABRIL 2010	ESCALA: 1/2.000	Nº PLANO: 4
PLANO: <b>SITUACIÓN EN EL CATASTRO</b>		

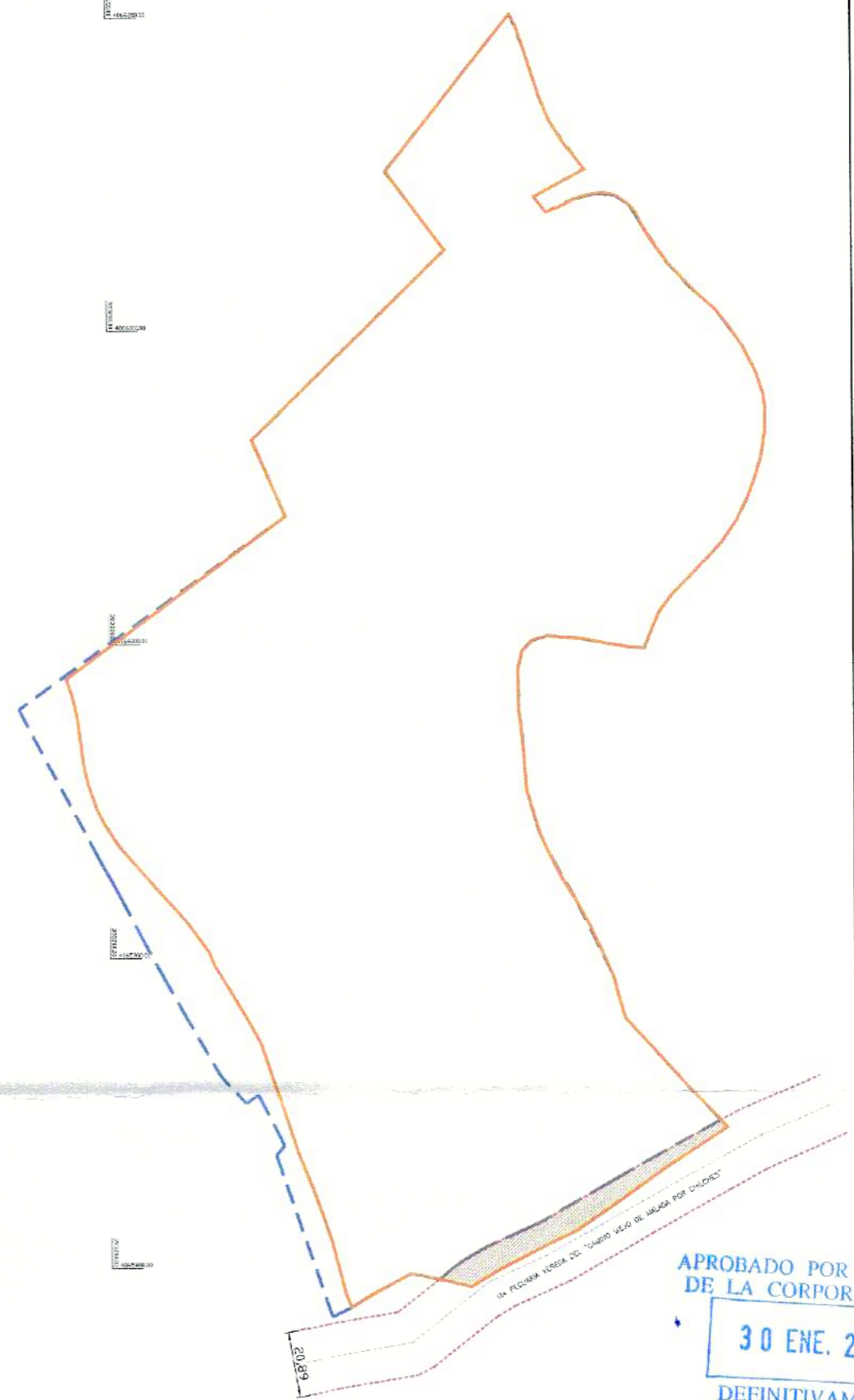
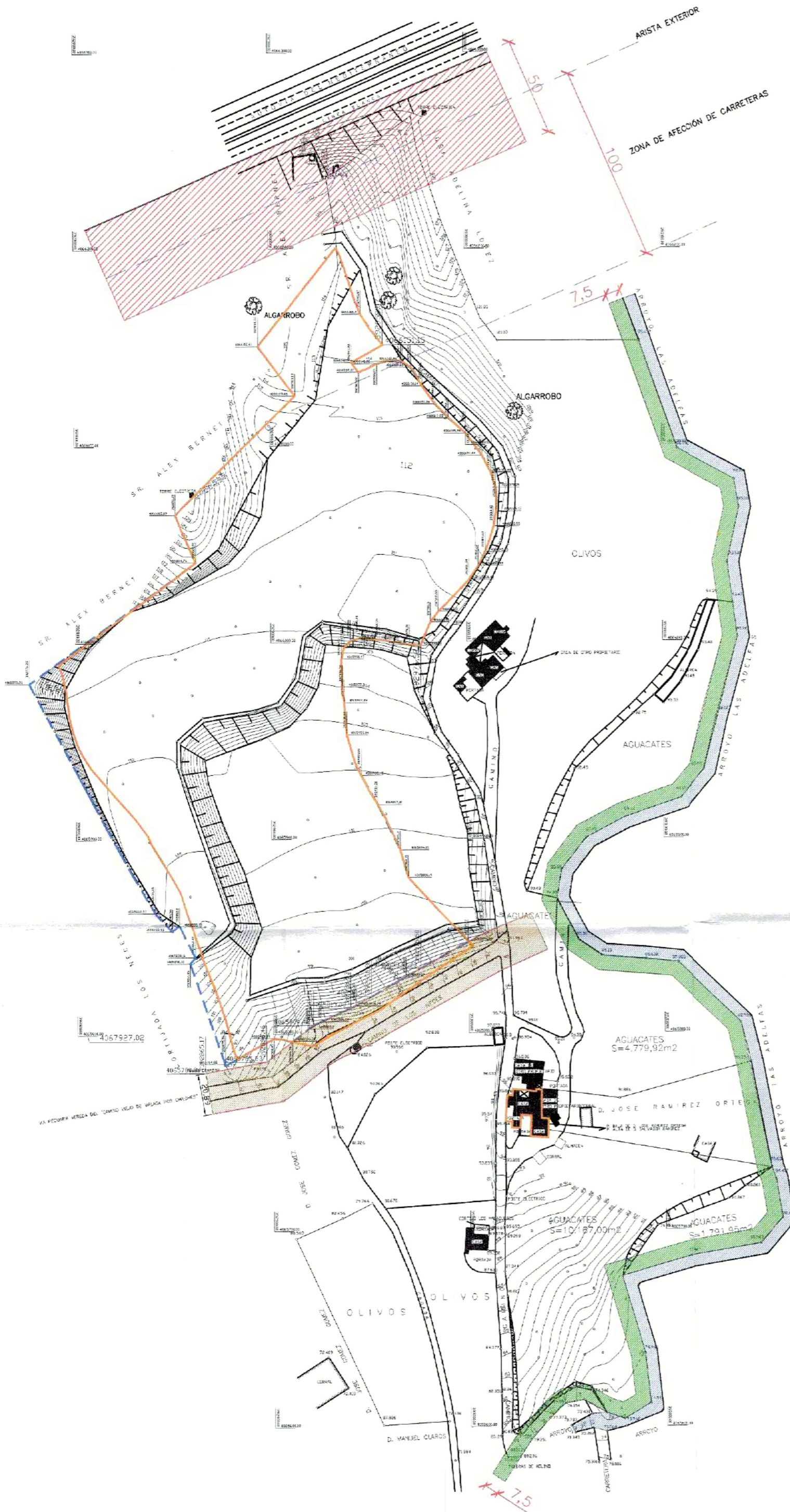
-  ZONA LIBRE DE EDIFICACIÓN ( 50 M.)
-  ZONA DE AFECCIÓN DE LA VIA PECUARIA ( ANCHO TOTAL 20 M.)
-  ZONA DE PROTECCIÓN DE CAUCE DE RIOS Y ARROYOS ( 7,50 M, )
-  CAUCE DEL ARROYO ADELFA
-  ESPECIE VEGETAL PROTEGIDA



APROBADO POR EL PLENO  
DE LA CORPORACION EL  
**30 ENE. 2018**  
DEFINITIVAMENTE

-  LIMITE REAL DE LA FINCAL: SUPERFICIE= 47.784,14 M2.
-  AFECCIÓN VIA PECUARIA: SUPERFICIE= 654,31 M2.
- SUPERFICIE DE PARCELA NETA= 47.129,83 M2.
-  PARCELA CATASTRAL: SUPERFICIE= 46.281,00 M2.

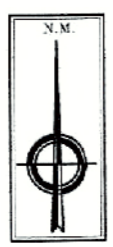

PLAN ESPECIAL  
PARA LA IMPLANTACIÓN DE ACTIVIDAD INDUSTRIAL EN  
EL PAGO "LOS CAÑONES", BENAJARAFE, VÉLEZ-MÁLAGA (MÁLAGA)

PROMOTOR:  
"PANADERIA CONFITERIA SALVADOR" S.L.  
Carretera de Almería nº150, 29.790, Benajárfate, Vélez-Málaga (Málaga)









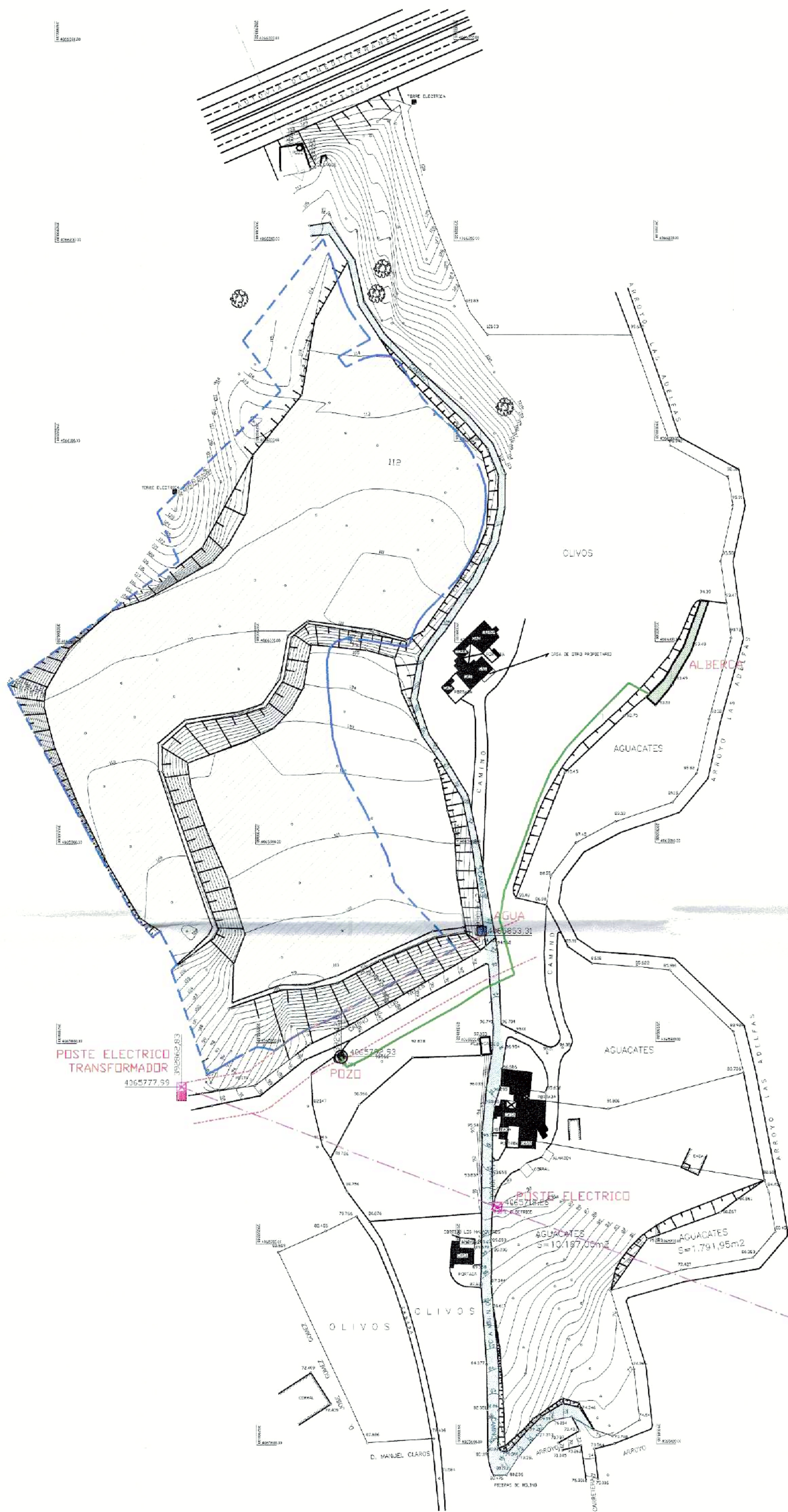



ARQUITECTO:  
MIGUEL A. LORENZO PEINADO  
C/ Cartarera, nº 2, 29787 Maro, Nerja (Málaga)  
Tlf./FAX: 952 52 95 52

FECHA: ABRIL 2010      ESCALA: 1/2.000      N° PLANO: 5

PLANO:  
AFECCIONES



-  DELIMITACIÓN DE LA FINCA QUE RECIBE LA ACTIVIDAD INDUSTRIAL
-  VIAL DE ACCESO RODADO ASFALTADO
-  CENTRO DE TRANSFORMACIÓN EN ALTA
-  POSTE ELECTRICO
-  LINEA AÉREA DE ALTA TENSIÓN
-  POZO DE SUMINISTRO DE AGUA DE RIEGO
-  TUBERÍA DE AGUA DE RIEGO
-  ALBERCA DE RIEGO
-  ACOMETIDA DE AGUA POTABLE
-  COLECTOR DE DRENAJE DE AGUAS SUPERFICIALES

APROBADO POR EL PLENO  
DE LA CORPORACION EL  
**30 ENE. 2013**  
DEFINITIVAMENTE

PLAN ESPECIAL  
PARA LA IMPLANTACIÓN DE ACTIVIDAD INDUSTRIAL EN  
EL PAGO "LOS CAÑAONES", BENAJARAFE, VÉLEZ-MÁLAGA (MÁLAGA)

PROMOTOR:  
"PANADERÍA CONFITERÍA SALVADOR" S.L.  
Carretera de Almería nº150, 29.790, Benajárfar, Vélez-Málaga (Málaga)

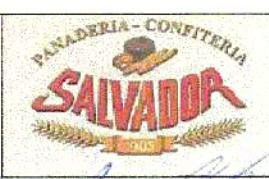

ARQUITECTO:  
MIGUEL A. LORENZO PEINADO  
C/ Cantarero, nº 2, 29787 Maro, Nerja (Málaga)  
Tlf./FAX: 952 52 95 62

FECHA: ABRIL 2010      ESCALA: 1/2.000      N° PLANO: 6

PLANO:  
INFRAESTRUCTURAS EXISTENTES

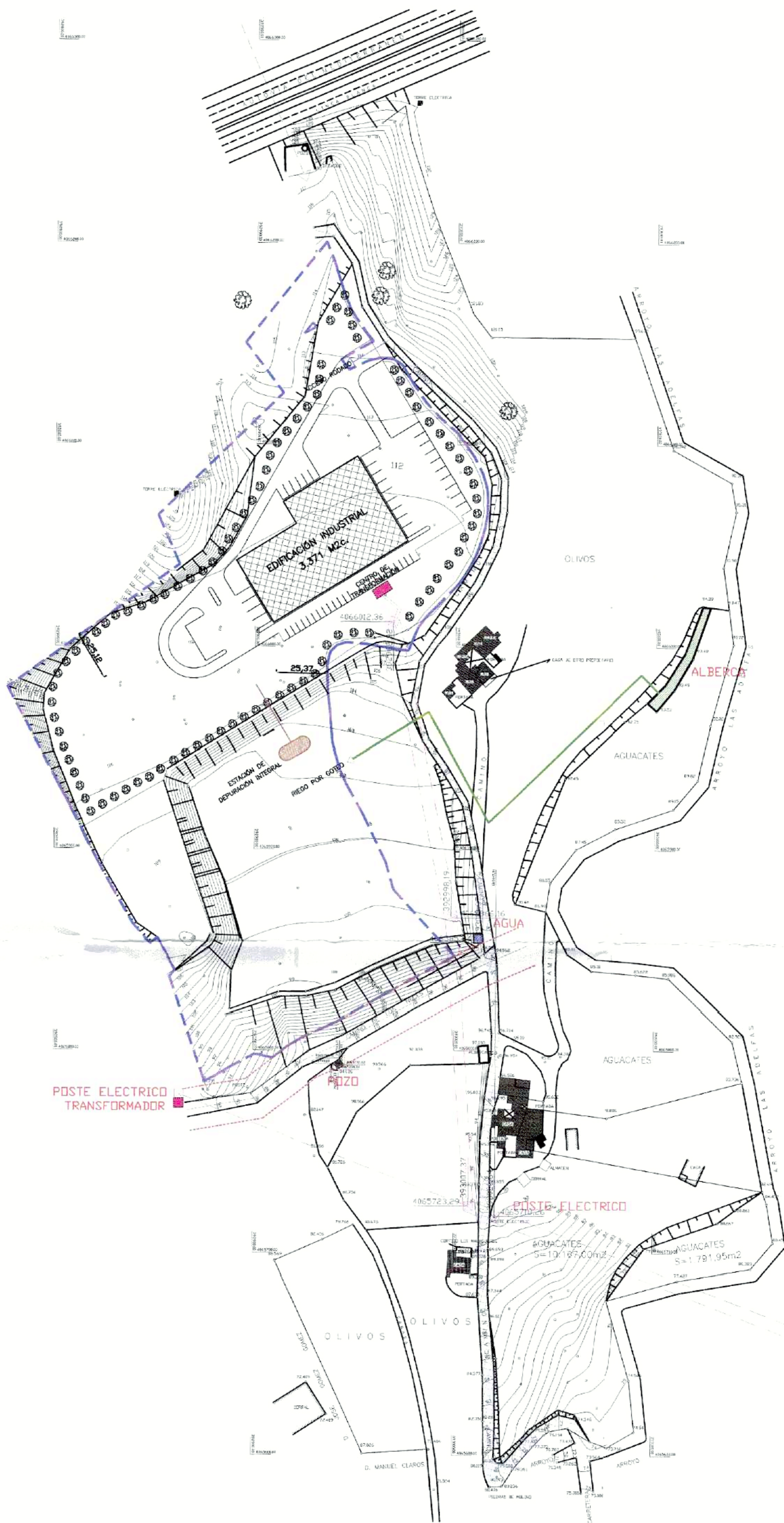

- DELIMITACIÓN DE LA FINCA QUE RECIBE LA ACTIVIDAD INDUSTRIAL
- VIAL DE ACCESO RODADO ASFALTADO
- CENTRO DE TRANSFORMACIÓN EN ALTA
- POSTE ELECTRICO
- LINEA AÉREA DE ALTA TENSIÓN
- LINEA ENTERRADA EN BAJA TENSIÓN
- POZO DE SUMINISTRO DE AGUA DE RIEGO
- TUBERÍA DE AGUA DE RIEGO
- ALBERCA DE RIEGO
- ACOMETIDA DE AGUA POTABLE
- TUBERÍA DE AGUA POTABLE
- ESTACION DE DEPURACIÓN INTEGRAL DE AGUAS RESIDUALES
- TUBERÍA DE SANEAMIENTO

APROBADO POR EL PLENO DE LA CORPORACION E.L.  
**30 ENE. 2018**  
 DEFINITIVAMENTE

*[Handwritten signature]*

**PLAN ESPECIAL PARA LA IMPLANTACIÓN DE ACTIVIDAD INDUSTRIAL EN EL PAGO "LOS CAÑAONES", BENAJARAFE, VÉLEZ-MÁLAGA (MÁLAGA)**

PROMOTOR:  
 "PANADERÍA CONFITERIA SALVADOR" S.L.  
 Carretera de Almería nº150, 29.790, Benajárate, Vélez-Málaga (Málaga)



ARQUITECTO:  
 MIGUEL A. LORENZO PEINADO  
 C/ Cantarero, nº 2, 29787 Maro, Nerja (Málaga)  
 Tlf./Fax: 952 52 95 62

FECHA: NOV. 2017      ESCALA: 1/2.000      Nº PLANO: 7

PLANO:  
**DOTACIÓN DE INFRAESTRUCTURAS**

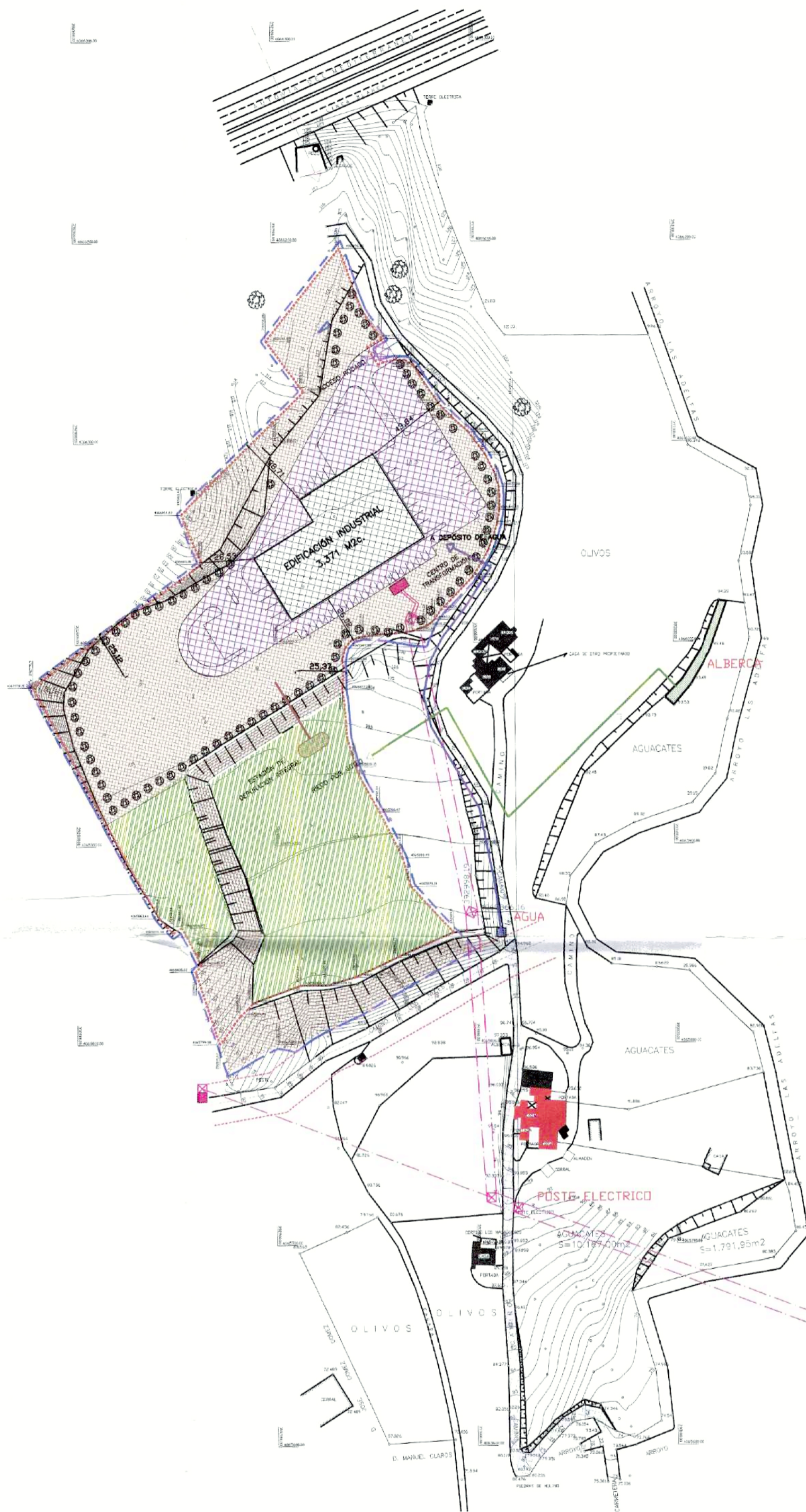

-  DELIMITACIÓN DE LA FINCA
-  AULA DEL PAN
-  ARBOLADO
-  TRATAMIENTO DE TALUDES CON VEGETALES AUTÓCTONAS.
-  TRATAMIENTO DE BORDE CON ESPECIES VEGETALES AUTÓCTONAS.
-  EDIFICACIÓN INDUSTRIAL (OCUPACIÓN 3.371 m2.)
-  URBANIZACIÓN Y AJARDINAMIENTO
-  PANTALLA VEGETAL DE 9 METROS
-  VALLADO
-  ESTACIÓN DE DEPURACIÓN INTEGRAL DE AGUAS RESIDUALES
-  TUBERÍA DE SANEAMIENTO
-  TUBERÍA DE ABASTECIMIENTO DE AGUA POTABLE
-  TUBERÍA DE RIEGO

APROBADO POR EL PLENO  
DE LA CORPORACION EL  
**30 ENE. 2018**  
DEFINITIVAMENTE

**PLAN ESPECIAL  
PARA LA IMPLANTACIÓN DE ACTIVIDAD INDUSTRIAL EN  
EL PAGO "LOS CAÑONES", BENAJARAFE, VÉLEZ-MÁLAGA (MÁLAGA)**

PROMOTOR:

"PANADERÍA CONFITERIA SALVADOR" S.L.  
Carretera de Almería nº150, 29.790, Benjarafe, Vélez-Málaga (Málaga)



ARQUITECTO:

MIGUEL A. LORENZO PEINADO  
C/ Cantarero, nº 2, 29787 Mera, Nerja (Málaga)  
Tlf./FAX: 952 52 95 62

*[Handwritten signature]*









FECHA: NOV. 2017

ESCALA: 1/2.000

Nº PLANO: 8

PLANO:

ESQUEMA DE LA ACTUACIÓN INDUSTRIAL

-  DELIMITACIÓN DE LA FINCA
-  AULA DEL PAN
-  ARBOLADO
-  TRATAMIENTO DE TALUDES CON VEGETACIÓN
-  TRATAMIENTO DE BORDE CON ESPECIES VEGETALES AUTÓCTONAS
-  EDIFICACIÓN INDUSTRIAL (OCUPACIÓN 3.371 m<sup>2</sup>.)
-  PANTALLA VEGETAL DE 9 METROS DE ALTURA
-  VALLADO
-  ESTACIÓN DE DEPURACIÓN INTEGRAL DE AGUAS RESIDUALES

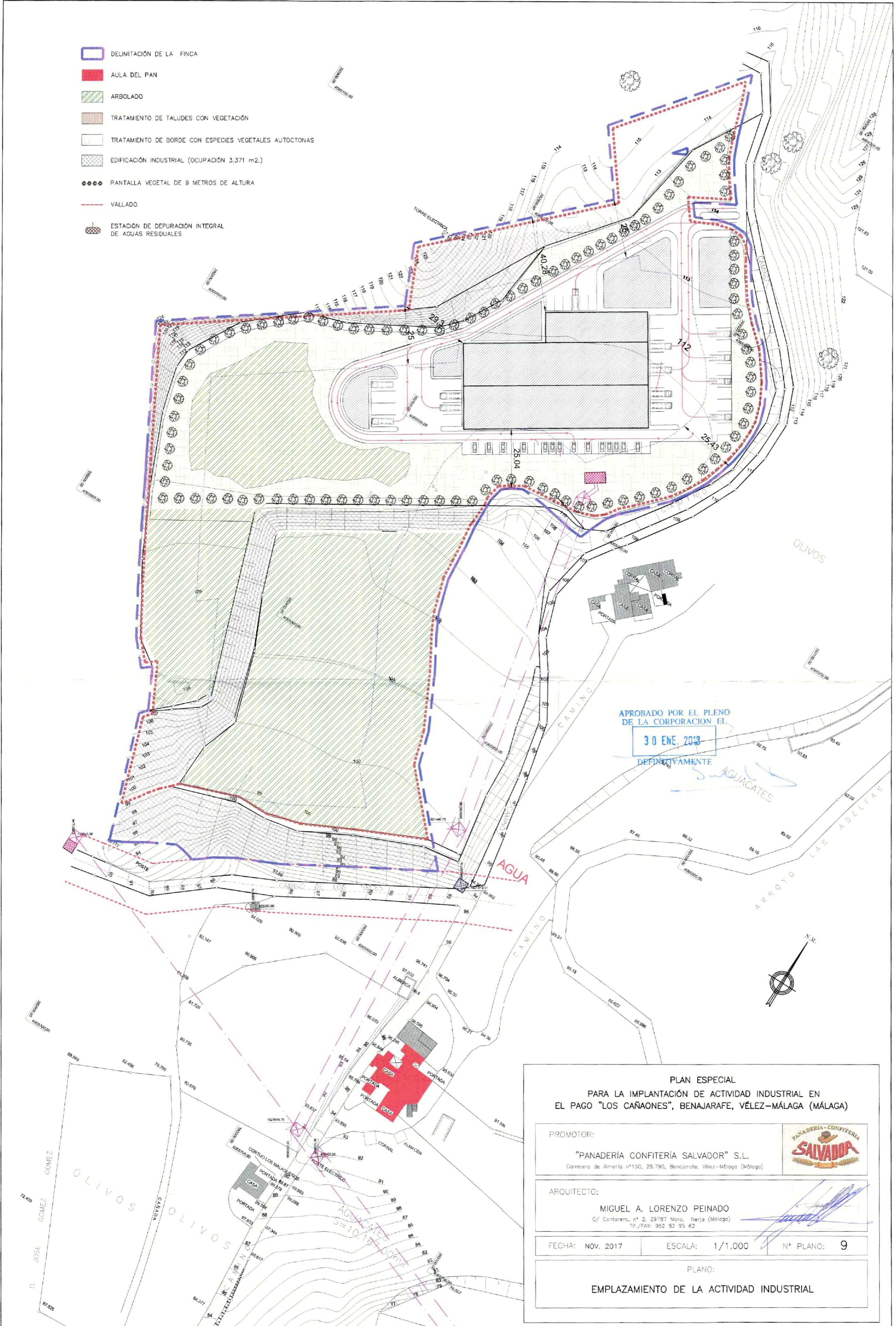

APROBADO POR EL PLENO  
DE LA CORPORACION EI.  
**30 ENE. 2018**  
DEFINITIVAMENTE

**PLAN ESPECIAL**  
PARA LA IMPLANTACIÓN DE ACTIVIDAD INDUSTRIAL EN  
EL PAGO "LOS CAÑONES", BENAJARAFE, VÉLEZ-MÁLAGA (MÁLAGA)

PROMOTOR: "PANADERÍA CONFITERÍA SALVADOR" S.L. <small>Carretera de Almería nº150, 29.790, Benajárfate, Vélez-Málaga (Málaga)</small>		
ARQUITECTO: MIGUEL A. LORENZO PEINADO <small>C/ Cantarero, nº 2, 29787 Maro, Nerja (Málaga) Tlf./FAX: 952 52 95 62</small>		
FECHA: NOV. 2017	ESCALA: 1/1.000	N° PLANO: 9
PLANO: <b>EMPLAZAMIENTO DE LA ACTIVIDAD INDUSTRIAL</b>		

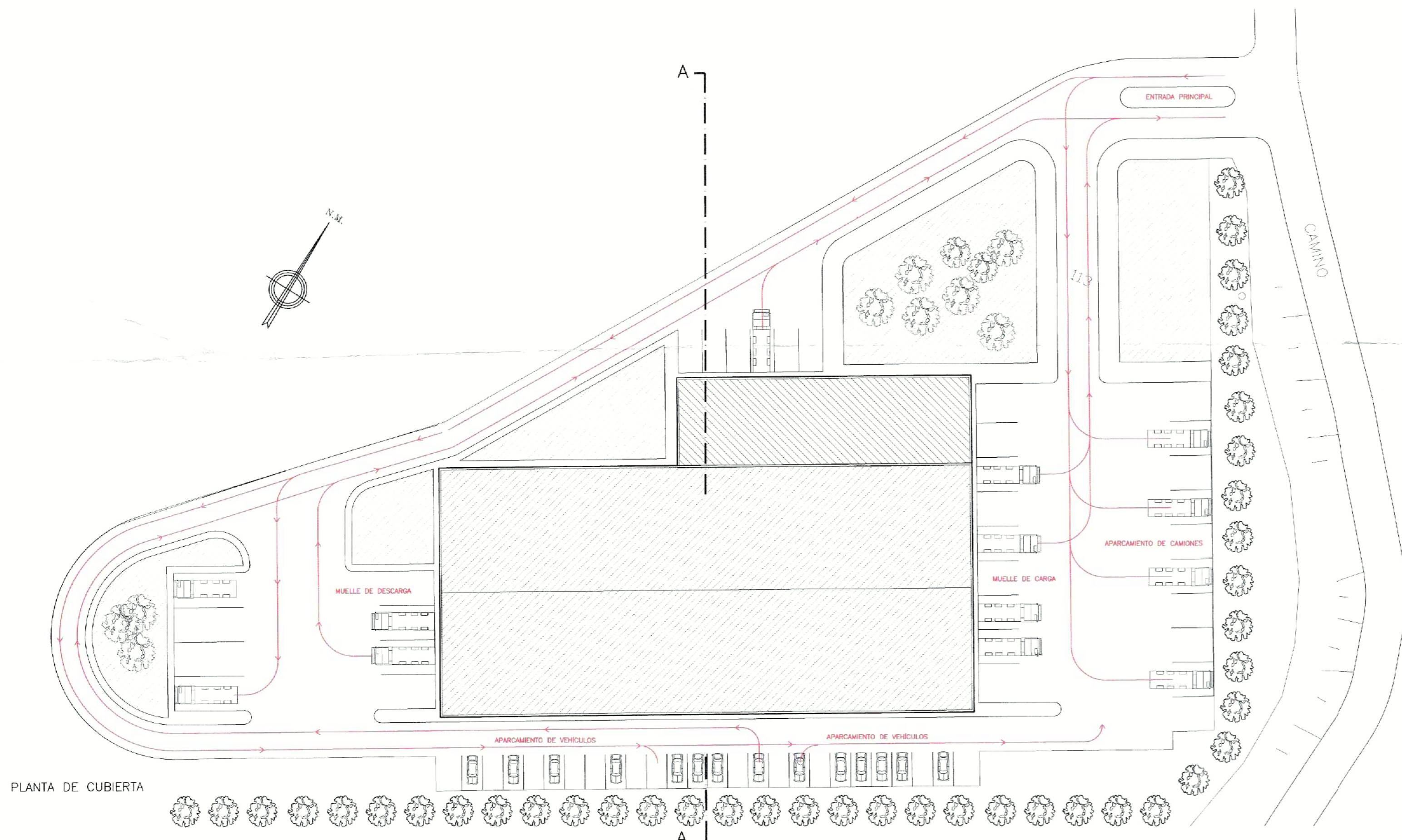

PLANTA DE CUBIERTA

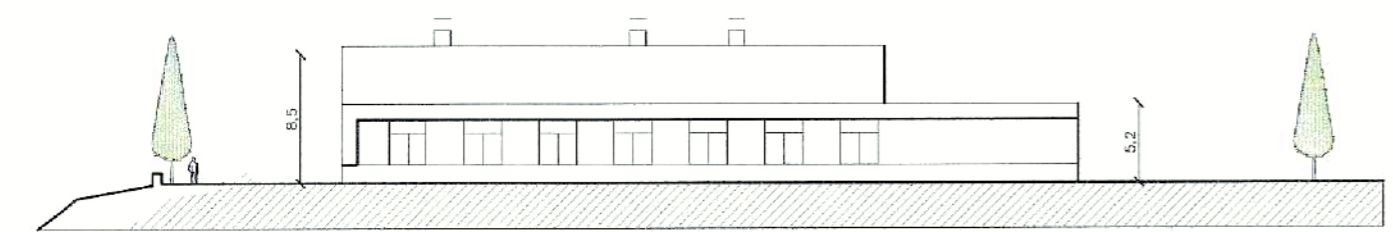

ALZADO ESTE

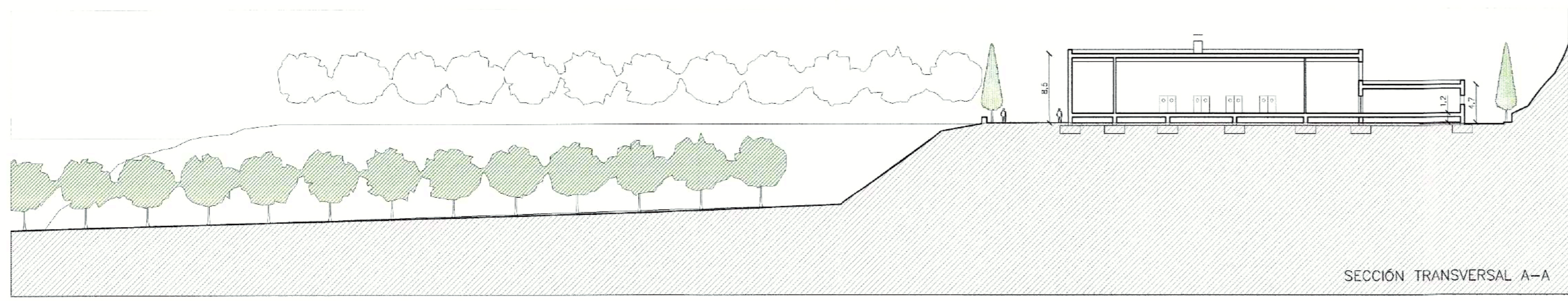

SECCIÓN TRANSVERSAL A-A

APROBADO POR EL PLENO  
DE LA CORPORACION EL  
**30 ENE. 2018**  
DEFINITIVAMENTE

PLAN ESPECIAL  
PARA LA IMPLANTACIÓN DE ACTIVIDAD INDUSTRIAL EN  
EL PAGO "LOS CAÑONES", BENAJARAFE, VÉLEZ-MÁLAGA (MÁLAGA)

PROMOTOR:  
"PANADERÍA CONFITERÍA SALVADOR" S.L.  
Carretera de Almería nº150, 29 790, Benajárfes, Vélez-Málaga (Málaga)



ARQUITECTO:  
MIGUEL A. LORENZO PEINADO  
C/ Cantarero, nº 2, 29787 Maro, Nerja (Málaga)  
Tf./FAX: 952 52 95 62

*[Handwritten signature]*

FECHA: NOV. 2017      ESCALA: 1/500      N° PLANO: 10

PLANO:  
ORGANIZACIÓN DE LA ZONA INDUSTRIAL

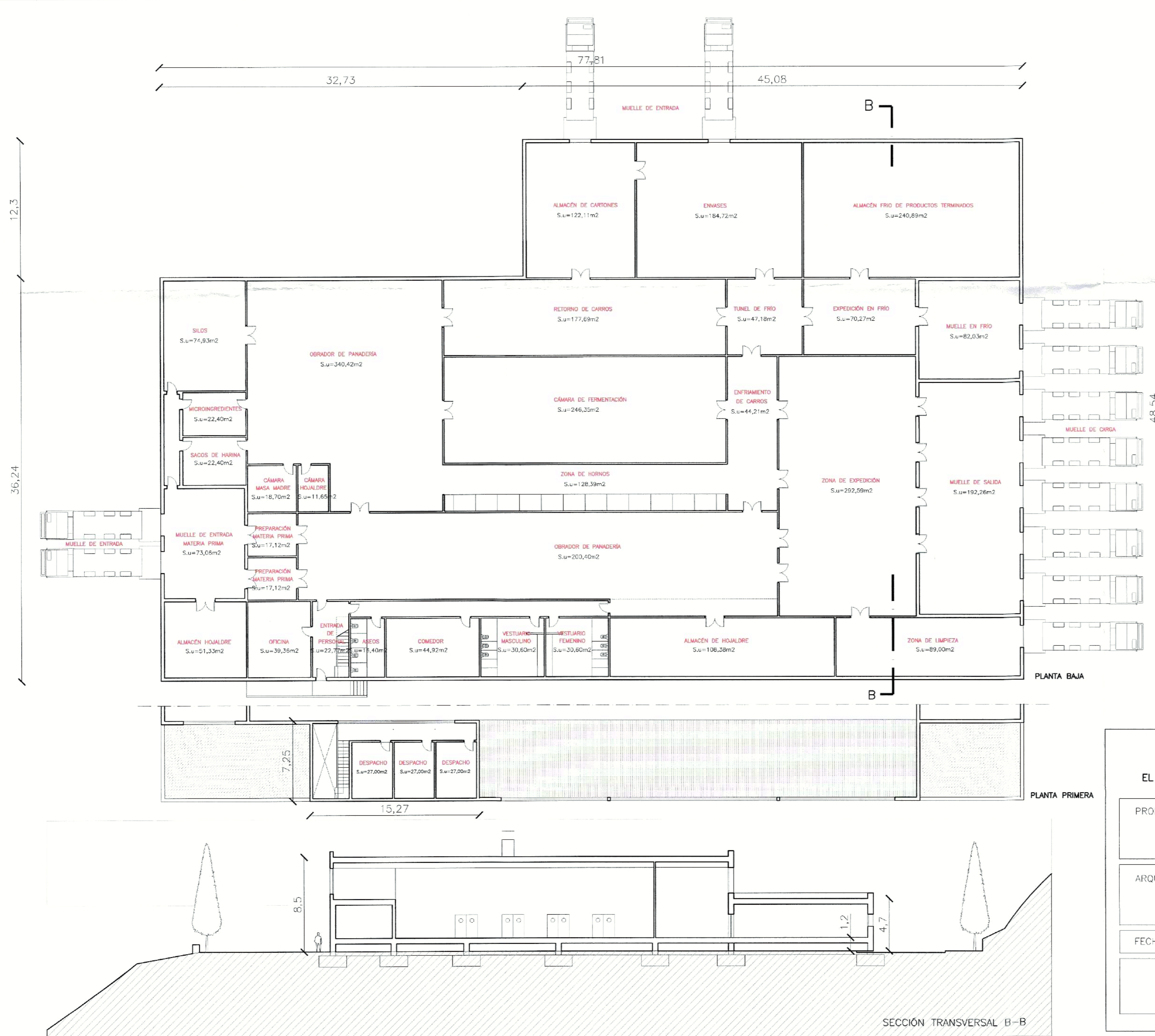

PLANTA GENERAL DE DISTRIBUCIÓN

SUPERFICIE CONSTRUIDA PLANTA PRIMERA= 79 m<sup>2</sup>.  
 SUPERFICIE CONSTRUIDA PLANTA BAJA= 3.371 m<sup>2</sup>.  
 SUPERFICIE CONSTRUIDA TOTAL= 3.450 m<sup>2</sup>.

APROBADO POR EL PLENO DE LA CORPORACIÓN E.I.  
 30 ENE. 2018  
 DEFINITIVAMENTE

PLAN ESPECIAL PARA LA IMPLANTACIÓN DE ACTIVIDAD INDUSTRIAL EN EL PAGO "LOS CAÑONES", BENAJARAFE, VÉLEZ-MÁLAGA (MÁLAGA)

PROMOTOR: "PANADERÍA CONFITERÍA SALVADOR" S.L. Carretera de Almería nº150, 29.790, Benajárfate, Vélez-Málaga (Málaga)		
ARQUITECTO: MIGUEL A. LORENZO PEINADO C/ Canterero, nº 2, 29787 Maro, Nerja (Málaga) Tel./FAX: 952 52 95 62		
FECHA: NOV. 2017	ESCALA: 1/250	Nº PLANO: 11
PLANO: ORGANIZACIÓN INTERIOR DE LA EDIFICACIÓN		

SECCIÓN TRANSVERSAL B-B

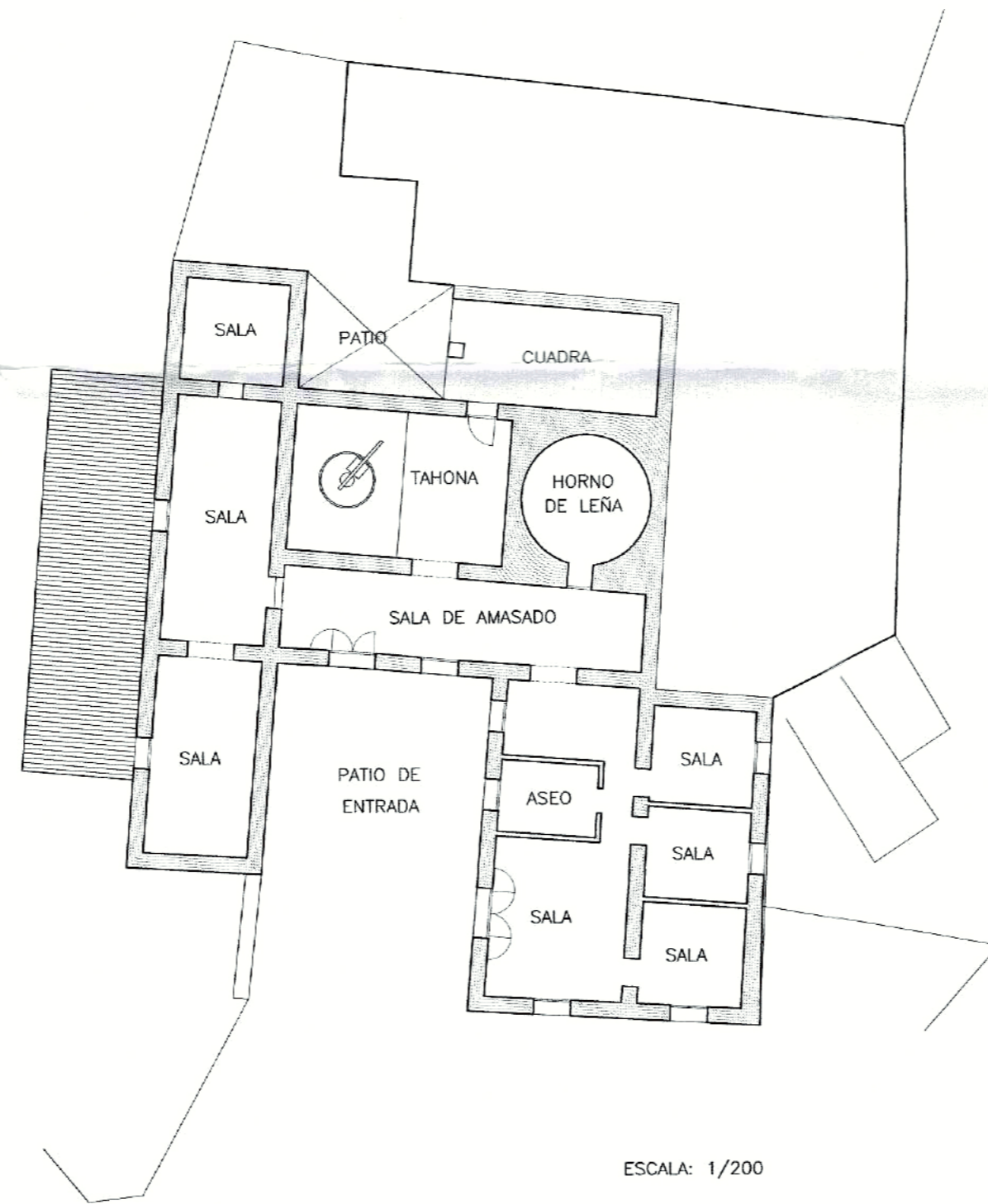
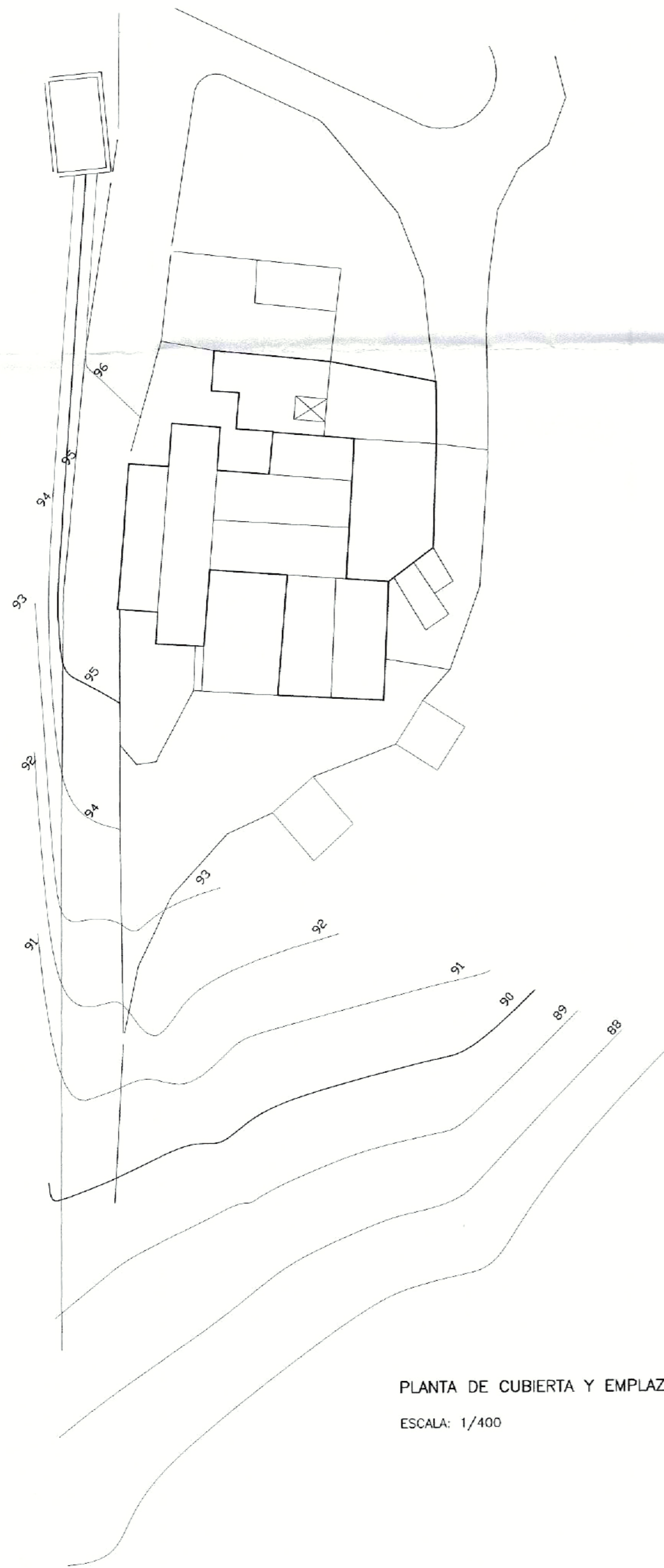

PLANTA DE DISTRIBUCIÓN  
SUPERFICIE CONSTRUIDA= 318 m2.

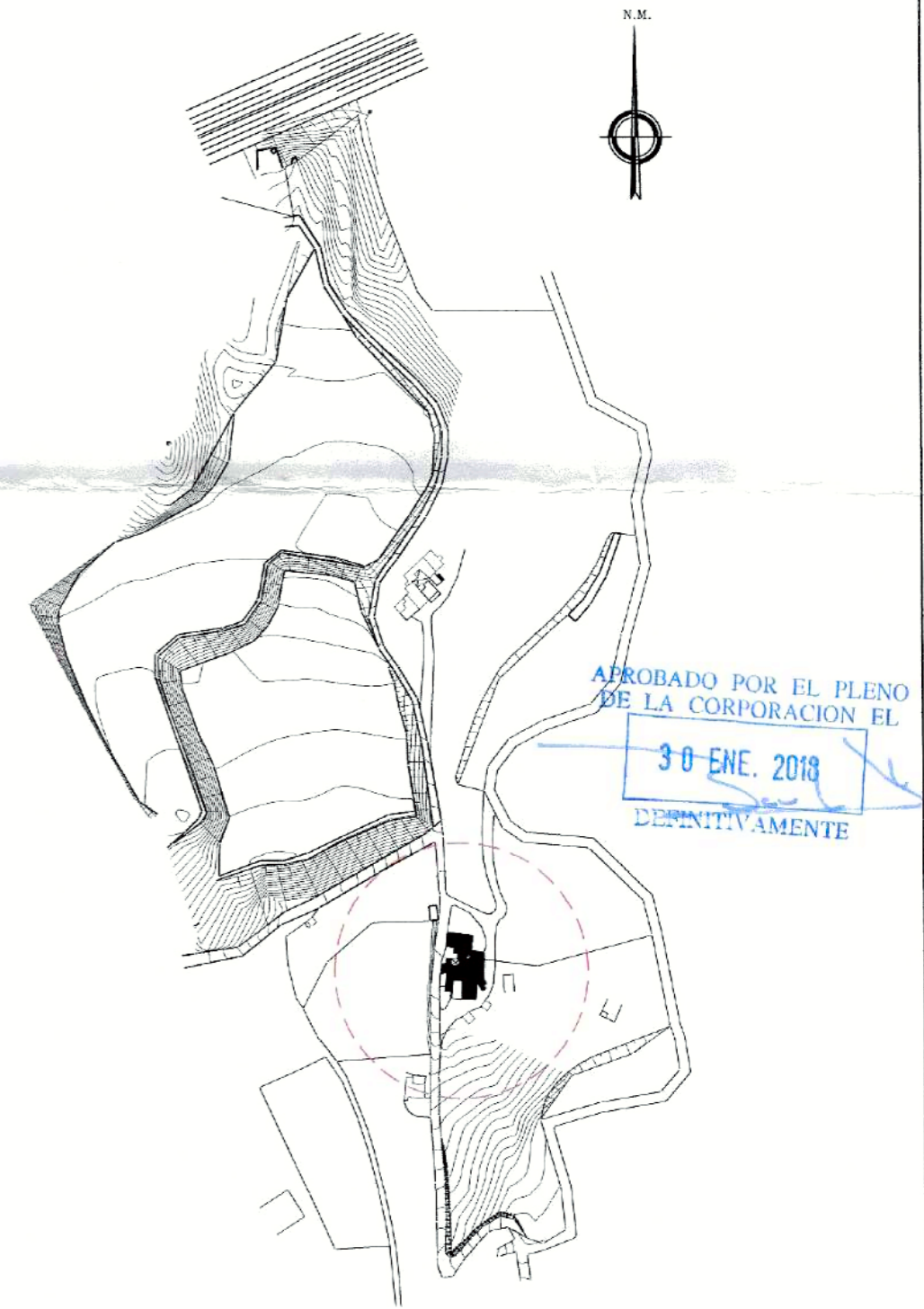

SITUACIÓN

PLAN ESPECIAL  
PARA LA IMPLANTACIÓN DE ACTIVIDAD INDUSTRIAL EN  
EL PAGO "LOS CAÑAONES", BENAJARAFE, VÉLEZ-MÁLAGA (MÁLAGA)

PROMOTOR:  
"PANADERÍA CONFITERIA SALVADOR" S.L.  
Carretero de Almería nº150, 29.790, Benajarafe, Vélez-Málaga (Málaga)



ARQUITECTO:  
MIGUEL A. LORENZO PEINADO  
C/ Centarero, nº 2, 29787 Mora, Nerja (Málaga)  
Tlf./FAX: 952 52 95 62

FECHA: ABRIL 2010      ESCALA: 1/200      N° PLANO: 12

PLANO:  
AULA DEL PAN: DISTRIBUCIÓN