SIGNOS CONVENCIONALES

- CARRETERA - HITO KILOMÉTRICO.
- CAMINO CARRETERO.
- SENDA.
- FERROCARRIL.
- MURO, PARED O TAPIA.
- MURO DE CONTENCIÓN.
- ALAMBRADA, CERCA METÁLICA.
- VÉRTICE GEODÉSICO 1o, 2o Y 3er ORDEN.
- VÉRTICE TOPOGRÁFICO - PUNTO DE APOYO.
- LIMITE DE PROVINCIA.
- LIMITE DE TERMINO MUNICIPAL.
- LIMITE DE PARCELA.
- LIMITE DE CULTIVO.
- EDIFICIO PUBLICO O SINGULAR.
- EDIFICIO PRIVADO.
- EDIFICIO EN CONSTRUCCIÓN.
- DESAGÜE - ARROYO.
- ACEQUIA.
- CANAL.
- MANANTIAL - FUENTE - POZO.
- PISCINA - ESTANQUE - TRANSFORMADOR.
- TORRE METÁLICA - POSTE - FAROLA.
- 610,9 CURVAS DE NIVEL - COTA.
- CURVA DE DEPRESIÓN.
- SETO VIVO.
- MASA DE ARBOLES.
- LÍNEA ELÉCTRICA, ALTA TENSIÓN.
- LÍNEA ELÉCTRICA, MEDIA TENSIÓN.
- LÍNEA ELÉCTRICA, BAJA TENSIÓN.
- LÍNEA TELEFÓNICA.
- LÍMITE SECTORES / UNIDADES DE EJECUCIÓN SISTEMAS GENERALES
- LÍMITE EDIFICACIÓN AUTOVÍA / CARRETERAS
- VÍAS PECUARIAS

USOS DEL SUELO

S.	SECANO
R.	REGADÍO
H.	HUERTA
V.	VIÑEDO
Fr.	FRUTALES
O.	OLIVAR
Er.	ERIAL
Pd.	PRADOS Y DEHESAS
Mb.	MONTE BAJO
Ma.	MONTE ALTO

INFORMACIÓN CARTOGRÁFICA

PROYECCIÓN U.T.M. HUSO 30-N
ELIPSOIDE INTERNACIONAL DATUM POSTDAM
ALTITUDES REFERIDAS AL NIVEL
MEDIO DEL MAR EN ALICANTE
COORDENADAS RECTANGULARES U.T.M.
VUELO FOTOGRAMÉTRICO REALIZADO POR TASA S.A.
EN AGOSTO DE 1997
APOYO DE CAMPO REALIZADO POR INTOPSA
EN DICIEMBRE DE 1997
RESTITUCIÓN : FEBRERO DE 1998
REVISIÓN DE CAMPO: MARZO DE 1998
DIBUJO REALIZADO : JULIO DE 1998

ANTECEDENTES

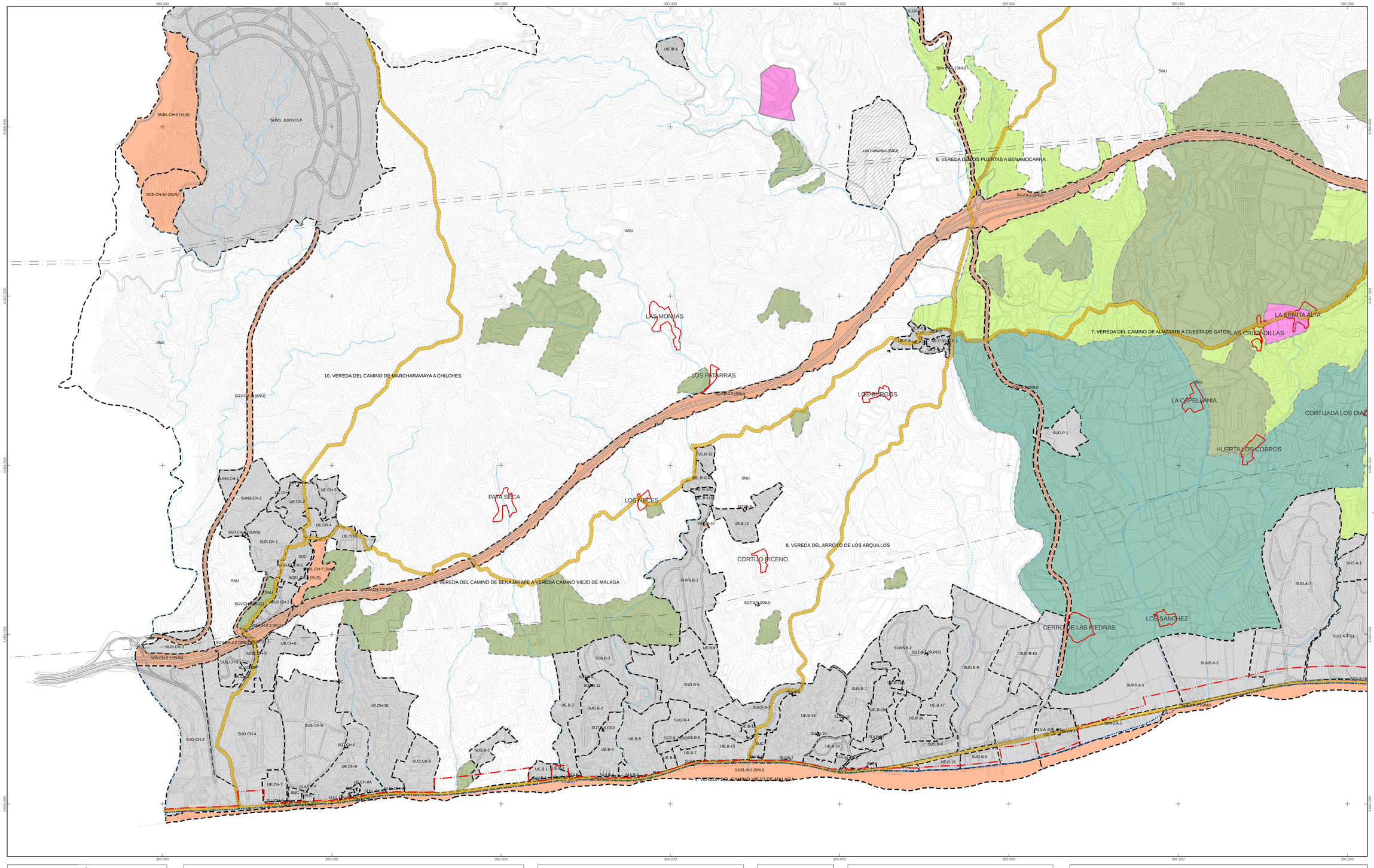

CLASIFICACIÓN DEL SUELO

SUELO URBANO	CONSOLIDADO	SUC
	NO CONSOLIDADO	SUNC
SUELO URBANIZABLE	ORDENADO	SUO
	SECTORIZADO	SUS
	NO SECTORIZADO	SUNS
SUELO NO URBANIZABLE	DE CARACTER NATURAL O RURAL	SNU
	DE ESPECIAL PROTECCIÓN	SNUP
	HÁBITAT RURAL DISEMINADO	SNUD

SISTEMAS GENERALES

SISTEMA GENERAL DE ESPACIOS LIBRES	SGEL
SISTEMA GENERAL DE EQUIPAMIENTO	SGE
SISTEMA GENERAL DE RED VIARIA	SGV
SISTEMA GENERAL DE INFRAESTRUCTURA TÉCNICA	SGT

CATEGORIZACION DEL SUELO

SNU DE CARACTER NATURAL O RURAL ART. 373		
SNU DE ESPECIAL PROTECCIÓN	AG y AR P.AG Y REGADIO ART. 372 y 412	AR REGADIO EXISTENTE Y/O MAYORITARIO DE REGADIO ART. 372
	PP PROTECCION PAISAJISTA ART. 416	YAM YACIMIENTOS ARQUEOLOGICOS ART. 415
	AR REGADIO PLAN GUJARO ART. 372	PF POTENCIALIDAD FORESTAL ART. 413
D DISEMINADO ART. 374	POLIGONOS DE ASENTAMIENTOS EN (HDR) SEGUN DECRETO 2/2012	
	POLIGONOS DE ASENTAMIENTOS URBANISTICOS (AU) SEGUN DECRETO 2/2012	

PROTECCIONES

RIOS Y ARROYOS: (DESDE MARGENES)	ARROYOS	7.5 m
	RIO MACHARAVIAYA,SECO Y GÜI	15 m
	BENAMARGOSA Y VELEZ	30 m
CAMINOS Y CARRETERAS: (DESDE LINEA BLANCA O BORDE)	CAMINO	15 m
	CARRETERAL COMARCALES O PRINCIPALES	18 m
	NACIONAL	25 m
	AUTOVIA DEL SUS	50 m
	AUTOVIA DEL SUNS O SNU	100 m
ARQUEOLOGICAS	PROTECCION INTEGRAL	X
	PROTECCION ARQUEOLIGICA O VIGILANCIA	

DENOMINACIÓN TOPONÍMICA

A = ALMAYATE
B = BENAJARAFE
C = CALETA DE VÉLEZ
CA = CAJIZ
CH = CHILCHES
L = LAGOS
M = MEZQUITILLA
T = TORRE DEL MAR
TR = TRIANA
TRA = TRAPICHE
VM = VÉLEZ MÁLAGA

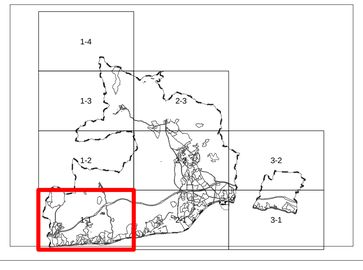

EXCMO. AYUNTAMIENTO DE VÉLEZ MÁLAGA

AVANCE PARA LA IDENTIFICACION Y DELIMITACION DE LOS ASENTAMIENTOS URBANÍSTICOS Y DE LOS AMBITOS DE HÁBITAT RURAL DISEMINADO EXISTENTES EN EL SUELO NO URBANIZABLE DEL MUNICIPIO DE VELEZ-MALAGA

Denominacion:
DELIMITACION DE LOS ASENTAMIENTOS Y AMBITOS EN HDR
SUELO NO URBANIZABLE, USOS Y PROTECCIONES

Plano: B

ARQUITECTA: MARTA ARIAS GONZÁLEZ

Escala: 1:10.000

Fecha: octubre 2013

Hoja nº: P - 1
1 - 1