Nº anotación: / Fecha: Para validar acceda desde un navegador a la dirección https://sede.velezmalaga.es/validacion e introduzca el siguiente código: 15250475377005422331

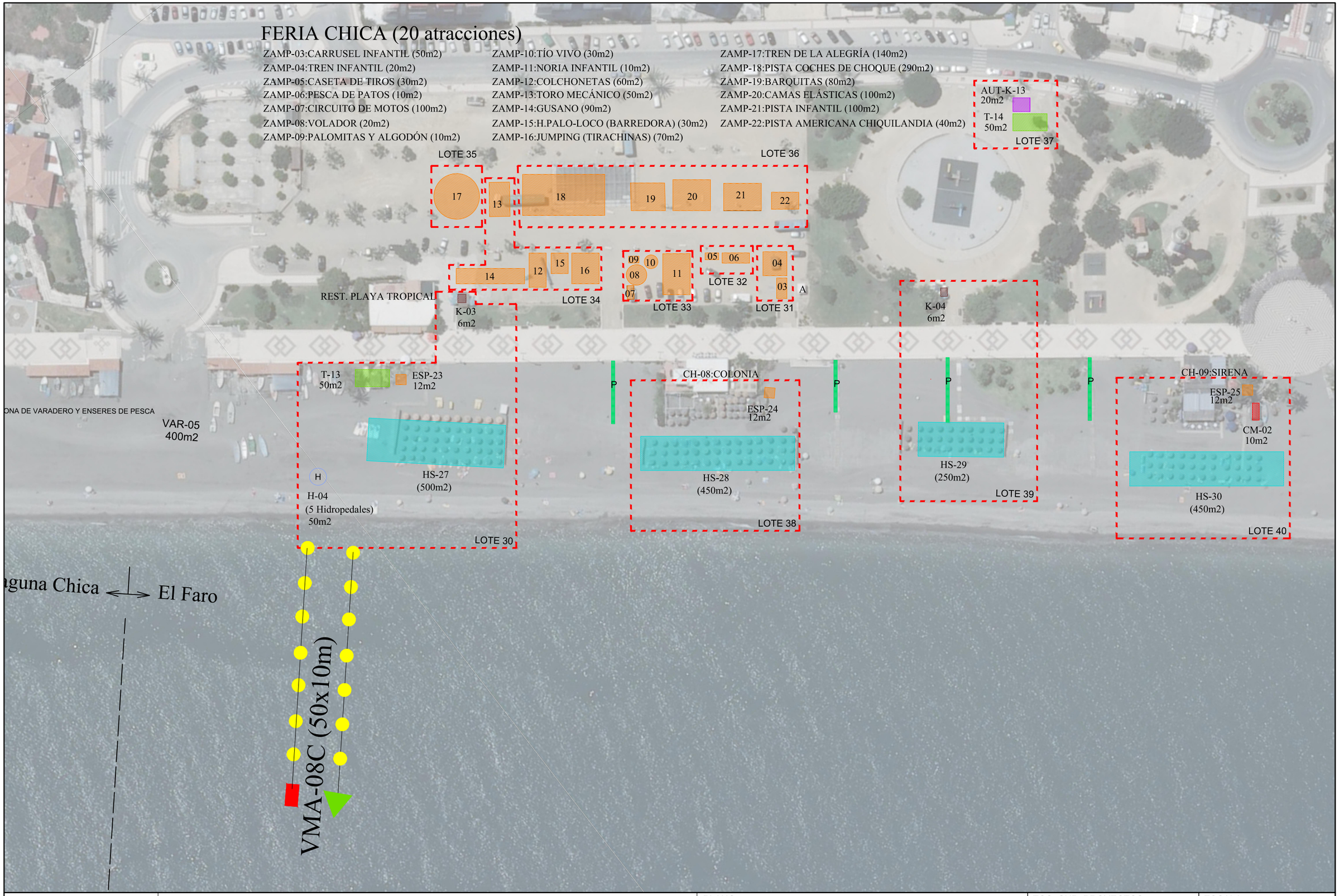

Ayuntamiento Vélez Málaga
Área de Playas

PLAN PLURIANUAL DE SERVICIOS DE TEMPORADA Y BALIZAMIENTO
EN LAS PLAYAS DEL TÉRMINO MUNICIPAL DE VÉLEZ-MÁLAGA
2025-2028

PLANO :

ZONA DE TORRE DEL MAR
"El Faro"

TCO. SUP. PROYECTOS,
CONST. Y OBRAS CIVILES
PABLOS

ESCALA: 1/1000
FECHA: JUNIO 2024
PLANO Nº: 35