



21-4-2016

SERVICIOS DE SALVAMENTO, VIGILANCIA, PRIMEROS AUXILIOS Y ASISTENCIA A PERSONAS CON DISCAPACIDAD EN LAS PLAYAS DE VÉLEZ-MÁLAGA

FASE ANÁLISIS

Juan de Dios Anguita Pérez
AP10 S.L.

FASE ANALISIS

1 ÁMBITO GEOGRÁFICO

El servicio se prestará en todo el ámbito de aplicación del Plan de Explotación de Playas, una vez autorizado por la Consejería de Medio Ambiente de la Junta de Andalucía, al Excmo. Ayuntamiento de Vélez-Málaga.

La franja litoral, al menos comprenderá:

- Chilches
- Benjarafe
- Valleniza

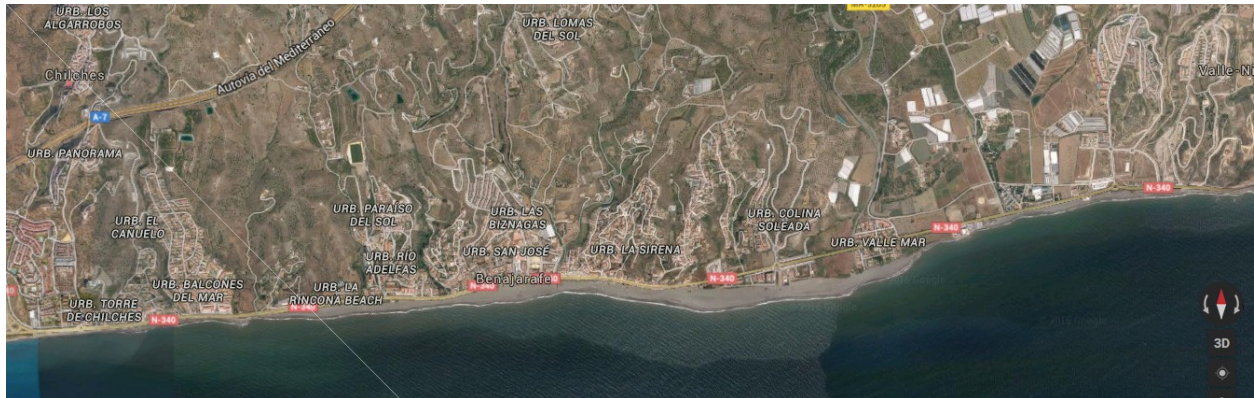

- Almayate



· Torre del Mar



· Caleta de Vélez



• Mezquitilla de Vélez



• Lagos



CARACTERÍSTICAS COSTA DE VÉLEZ-MÁLAGA.

El término municipal de Vélez-Málaga abarca 25 km de costa, en [en en los que se distinguen un total de nueve playas de distinta naturaleza. La playa de Chilches, es la más occidental del municipio. Se encuentra en el núcleo de población homónimo. Es una playa de arena oscura, oleaje moderado y carácter semiurbano. Continuando en dirección este, se encuentra la playa de Benajarafe, de características similares a la anterior, y a continuación, la playa de Valle Niza, playa aislada y poco frecuentada. Siguiendo siempre hacia el este, se encuentran las playas de Bajamar y Almayate. Son estas también playas aisladas y con un nivel bajo de ocupación, a las que suelen acudir nudistas. Ya en la zona urbanizada, se encuentra la playa de Torre del Mar, extensa playa de ambiente familiar y muy visitado, dada su cercanía al núcleo urbano donde se concentra buena parte de la oferta de alojamiento del municipio, y que durante varios años disfruta de la "Q" de Calidad Turística. A esta le siguen las playas de las Arenas y de la Caleta de Vélez, separadas por el puerto de La Caleta. Ambas son accesibles desde el paseo marítimo y bastante concurrido. Finalmente, en el litoral del enclave de Lagos, se encuentra la playa de Lagos o del Pijil, que en realidad es una estrecha franja de grava con pocos servicios playeros.]

Playas.

La ciudad posee actualmente tres playas de uso recreativo, El Rinconcillo, El Chinarral y Getares, aunque en el pasado disfrutaba también de las playas de Los Ladrillos, del Barranco y de El Chorruelo, hoy absorbidas por el puerto.

- **Playa de Chilches.**

- **Características generales:**

- Longitud: 2500 metros

- Anchura: 25 metros

- Grado ocupación: medio

- Grado urbanización: semiurbana

- Paseo marítimo: no

- Fachada litoral: semiurbana

- Descripción: Playa muy extensa y muy estrecha en algunos tramos, junto a la carretera N-340.

- Existen varias urbanizaciones en la zona, de donde procede la mayoría de los usuarios de la playa.

- **Tipo de playa:**

- Composición: arena

- Tipo arena: oscura

- Condiciones baño: oleaje moderado

- Zona fondeo: si

- Nudismo: no

- **Aspectos físicos y ambientales:**

- Vegetación: si

- Espacio protegido: no

- Bandera Azul: no

- **Hospital más cercano:**

- Nombre hospital: Hospital Comarcal Axarquía

- Dirección: Urbanización El Tomillar (Torre del Mar)

- Teléfono: 952541600

- Distancia aproximada a playa: 12 km

- **Accesos:**

- Forma de acceso: coche

- Señalización de los accesos: si

- Accesos discapacitados: no

- **Seguridad:**

- Señalización de peligro: no

- Auxilio y salvamento: en temporada de baño

- **Puerto Deportivo:**

Nombre puerto: Club náutico El Candado
Distancia Aproximada a playa: 10 km

- **Playa de Benjarafe.**

- **Características generales:**

Longitud: 1600 metros

Anchura: 30 metros

Grado ocupación: medio

Grado urbanización: semiurbana

Paseo marítimo: si

Fachada litoral: semiurbana

Descripción: Junto con la playa de Valle Niza, forma una extensa playa de arena oscura. En general no tiene buenos equipamientos, excepto en las zonas donde se asientan las urbanizaciones.

- **Tipo de playa:**

Composición: arena

Tipo arena: oscura

Condiciones baño: oleaje moderado

Zona fondeo: si

Nudismo: no

- **Aspectos físicos y ambientales:**

Vegetación: no

Espacio protegido: no

Bandera Azul: sí

- **Hospital más cercano:**

Nombre hospital: Hospital Comarcal Axarquía

Dirección: Urbanización El Tomillar (Torre del Mar)

Teléfono: 952541600

Distancia aproximada a playa: 11 km

- **Accesos:**

Forma de acceso: coche

Señalización de los accesos: si

Accesos discapacitados: si

- **Seguridad:**

Señalización de peligro: si

Auxilio y salvamento: en temporada de baño

- **Puerto Deportivo:**

Nombre puerto: Club náutico El Candado

Distancia Aproximada a playa: 16 km

- **Observaciones:**

Galardonada en 2012 con la "Q" de Calidad Turística.

- **Playa de Valleniza**

- **Características generales:**

Longitud: 2400 metros

Anchura: 15 metros

Grado ocupación: bajo

Grado urbanización: aislada

Paseo marítimo: no

Fachada litoral: semiurbana

Descripción: Junto con la playa de Benjarafe, forma una extensa playa de arena oscura.

- **Tipo de playa:**

Composición: arena

Tipo arena: oscura

Condiciones baño: oleaje moderado

Zona fondeo: si

Nudismo: no

· **Aspectos físicos y ambientales:**

Vegetación: si

Espacio protegido: no

Bandera Azul: no

· **Hospital más cercano:**

Nombre hospital: Hospital Comarcal Axarquía

Dirección: Urbanización El Tomillar (Torre del Mar)

Teléfono: 952541600

Distancia aproximada a playa: 9 km

· **Accesos:**

Forma de acceso: coche

Señalización de los accesos: si

Accesos discapacitados: no

· **Seguridad:**

Señalización de peligro: no

Auxilio y salvamento: en temporada de baño

· **Puerto Deportivo:**

Nombre puerto: La Caleta de Vélez

Distancia Aproximada a playa: 12 km

● **Playa Almayate**

· **Características generales:**

Longitud: 2800 metros

Anchura: 30 metros

Grado ocupación: bajo

Grado urbanización: aislada

Paseo marítimo: no

Fachada litoral: semiurbana

Descripción: Playa muy extensa en una zona muy poco urbanizada. Apenas ofrece servicios y es muy poco frecuentada.

· **Tipo de playa:**

Composición: arena

Tipo arena: oscura

Condiciones baño: oleaje moderado

Zona fondeo: si

Nudismo: si

· **Aspectos físicos y ambientales:**

Vegetación: si

Espacio protegido: no

Bandera Azul: no

· **Hospital más cercano:**

Nombre hospital: Hospital Comarcal Axarquía

Dirección: Urbanización El Tomillar (Torre del Mar)

Teléfono: 952541600

Distancia aproximada a playa: 11 km

· **Accesos:**

Forma de acceso: coche

Señalización de los accesos: si

Accesos discapacitados: no

· **Seguridad:**

Señalización de peligro: no

- Auxilio y salvamento: en temporada de baño
 - **Puerto Deportivo:**
 - Nombre puerto: La Caleta de Vélez
 - Distancia Aproximada a playa: 7 km
- **Playa de Torre del Mar**
 - **Características generales:**
 - Longitud: 2000 metros
 - Anchura: 40 metros
 - Grado ocupación: alto
 - Grado urbanización: urbana
 - Paseo marítimo: si
 - Fachada litoral: urbana
 - Descripción: Playa urbana de Torre del Mar. Es muy extensa y ofrece toda clase de servicios.
 - Ambiente familiar.
 - **Tipo de playa:**
 - Composición: arena
 - Tipo arena: oscura
 - Condiciones baño: oleaje moderado
 - Zona fondeo: si
 - Nudismo: no
 - **Aspectos físicos y ambientales:**
 - Vegetación: si
 - Espacio protegido: no
 - Bandera Azul: sí
 - **Hospital más cercano:**
 - Nombre hospital: Hospital Comarcal Axarquía
 - Dirección: Urbanización El Tomillar (Torre del Mar)
 - Teléfono: 952541600
 - Distancia aproximada a playa: 3 km
 - **Accesos:**
 - Forma de acceso: coche
 - Señalización de los accesos: si
 - Accesos discapacitados: si
 - **Seguridad:**
 - Señalización de peligro: si
 - Auxilio y salvamento: en temporada de baño
 - **Puerto Deportivo:**
 - Nombre puerto: La Caleta de Vélez
 - Distancia Aproximada a playa: 2 km
 - **Observaciones:**
 - Galardonada en 2012 con la "Q" de Calidad Turística.
- **La Caleta**
 - **Características generales:**
 - Longitud: 1000 metros
 - Anchura: 30 metros
 - Grado ocupación: alto
 - Grado urbanización: urbana
 - Paseo marítimo: si
 - Fachada litoral: urbana
 - Descripción: Junto al Puerto de La Caleta de Vélez, se extiende esta playa de un kilómetro de longitud. Muy concurrida y con buenos servicios.
 - **Tipo de playa:**

Composición: arena
Tipo arena: oscura
Condiciones baño: oleaje moderado
Zona fondeo: si
Nudismo: no

· **Aspectos físicos y ambientales:**

Vegetación: si
Espacio protegido: no
Bandera Azul: si

· **Hospital más cercano:**

Nombre hospital: Hospital Comarcal Axarquía
Dirección: Urbanización El Tomillar (Torre del Mar)
Teléfono: 952541600
Distancia aproximada a playa: 11 km

· **Accesos:**

Forma de acceso: coche
Señalización de los accesos: si
Accesos discapacitados: si

· **Seguridad:**

Señalización de peligro: no
Auxilio y salvamento: en temporada de baño

· **Puerto Deportivo:**

Nombre puerto: La Caleta de Vélez
Distancia Aproximada a playa: -

● **Playa Lagos o El Pijil**

· **Características generales:**

Longitud: 2000 metros
Anchura: 5 metros
Grado ocupación: medio
Grado urbanización: semiurbana
Paseo marítimo: si
Fachada litoral: urbana

Descripción: La playa de Pijil o Lagos pertenece al barrio de Lagos. Es una estrecha franja de grava sin apenas servicios.

· **Tipo de playa:**

Composición: grava
Tipo arena: -
Condiciones baño: oleaje moderado
Zona fondeo: si
Nudismo: no

· **Aspectos físicos y ambientales:**

Vegetación: si
Espacio protegido: no
Bandera Azul: no

· **Hospital más cercano:**

Nombre hospital: Hospital Comarcal Axarquía
Dirección: Urbanización El Tomillar (Torre del Mar)
Teléfono: 952541600
Distancia aproximada a playa: 11 km

· **Accesos:**

Forma de acceso: coche
Señalización de los accesos: si

Accesos discapacitados: no

· **Seguridad:**

Señalización de peligro: no

Auxilio y salvamento: en temporada de baño

· **Puerto Deportivo:**

Nombre puerto: La Caleta de Vélez

Distancia Aproximada a playa: 5 km

2 **NORMATIVA LEGAL APLICABLE.**

ANEXO I

BANDO BUEN USO

ANEXO II
NORMATIVA EMBARCACIONES

ANEXO III
NORMATIVAS PLAYAS

ANEXO IV
REGLAMENTO PLAYAS