



LEYENDA:

- Tramo de obras
- Barrera física "New Jersey"
- S. Obra
- TS-220
- TS-860
- TS-860*
- TS-860**

Señalización de obras

Panel direccional A-7

Panel informativo "Carretera cortada por obras"

Panel informativo "Camino de Torrox cortado por obras"

Panel informativo "Camino de Torrox cortado por obras, excepto colindantes"

Proyecto:
Proyecto de urbanización del sector SUP-VM-13 "Camino de Torrox I" del PGOU de Vélez-Málaga. Separata del proyecto de obras de urbanización del Camino Torrox.





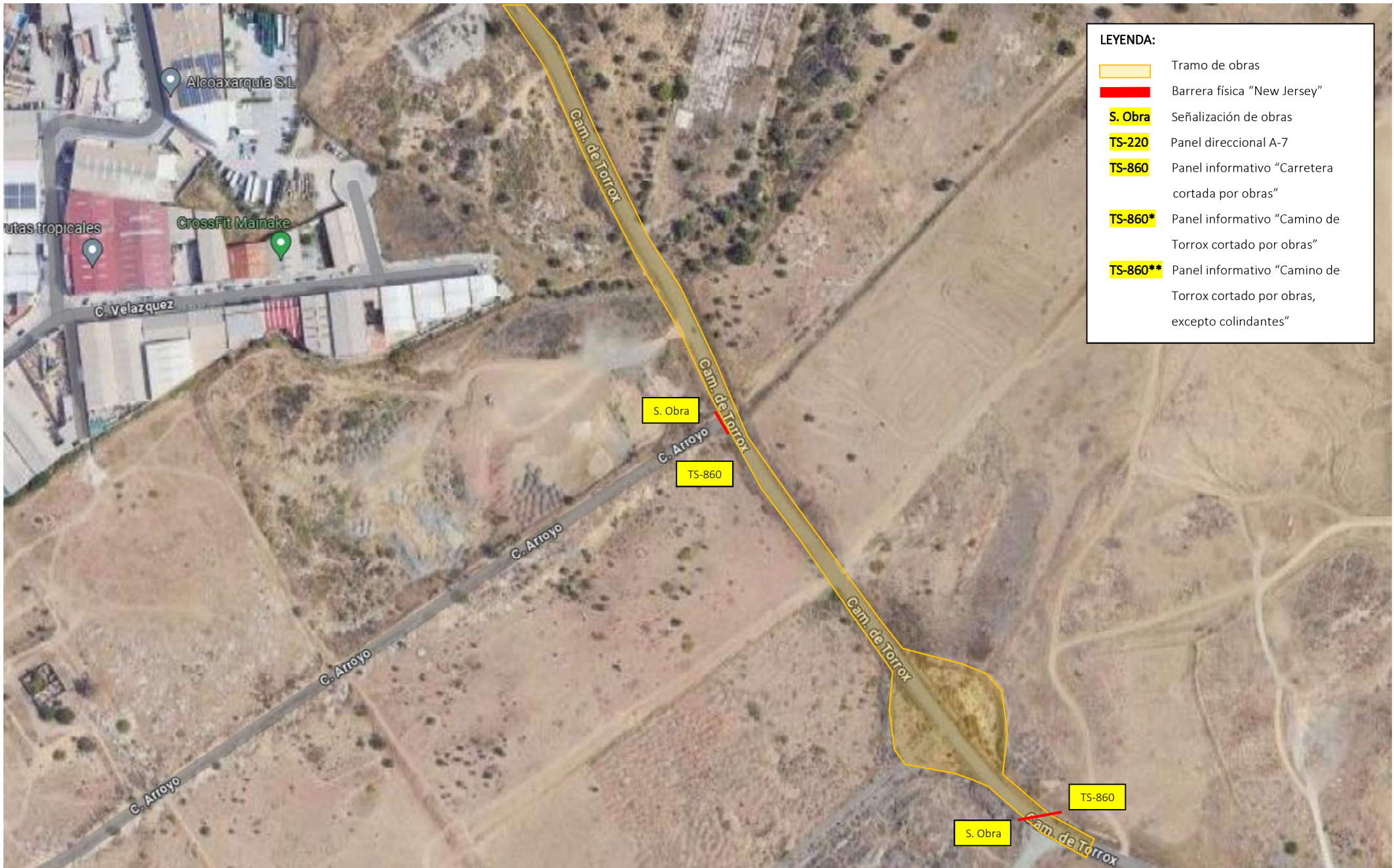

Plano:
3 - Señalización corte y desvío tráfico

Escala:
S/E

Fecha:
12/03/2024





LEYENDA:	
	Tramo de obras
	Barrera física "New Jersey"
	Señalización de obras
	Panel direccional A-7
	Panel informativo "Carretera cortada por obras"
	Panel informativo "Camino de Torrox cortado por obras"
	Panel informativo "Camino de Torrox cortado por obras, excepto colindantes"

Proyecto:
Proyecto de urbanización del sector SUP-VM-13 "Camino de Torrox I" del PGOU de Vélez-Málaga. Separata del proyecto de obras de urbanización del Camino Torrox.

Plano:
4 - Señalización corte y desvío tráfico

Escala:
S/E

Fecha:
12/03/2024



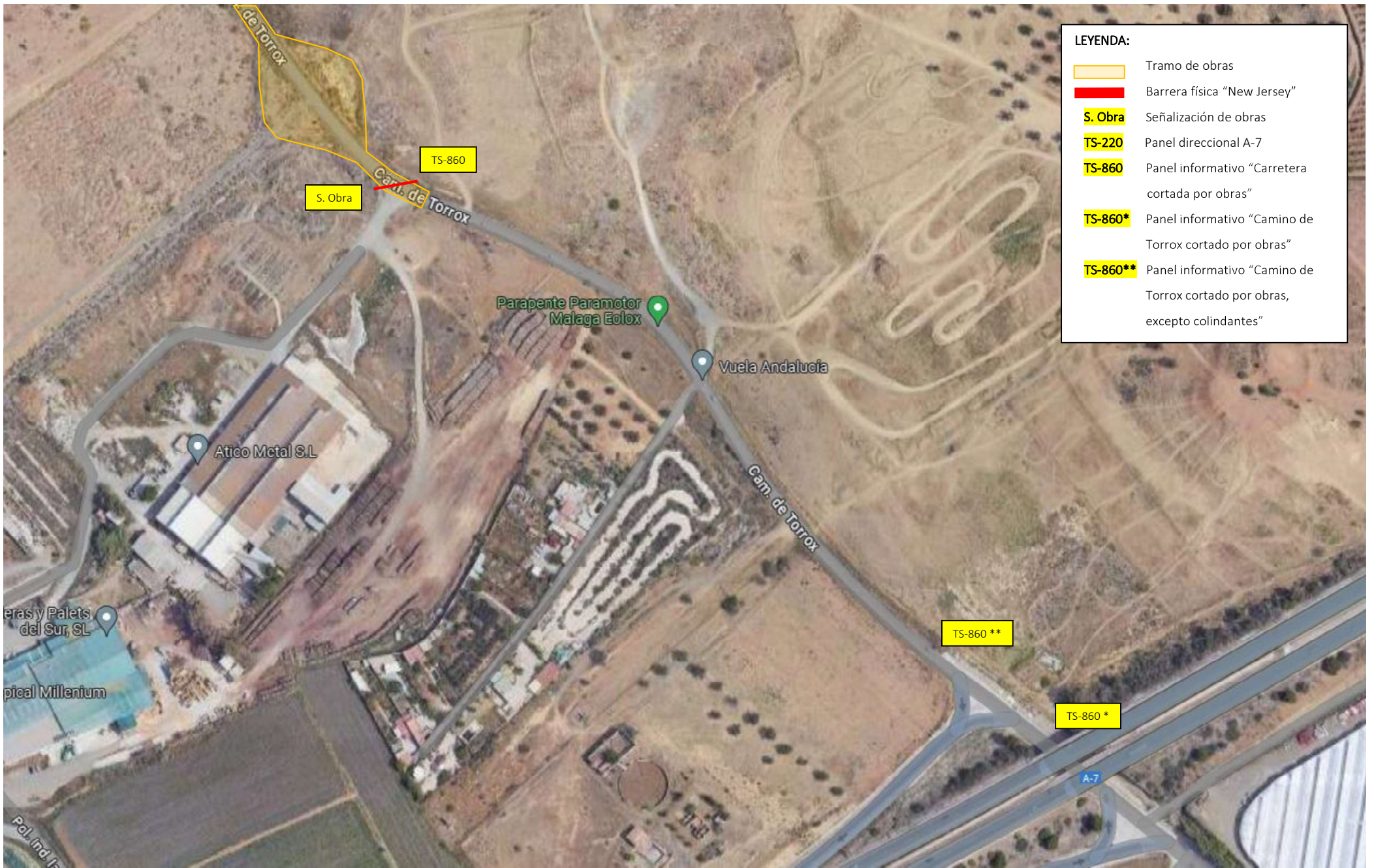

LEYENDA:	
	Tramo de obras
	Barrera física "New Jersey"
	Señalización de obras
	Panel direccional A-7
	Panel informativo "Carretera cortada por obras"
	Panel informativo "Camino de Torrox cortado por obras"
	Panel informativo "Camino de Torrox cortado por obras, excepto colindantes"

Proyecto:
Proyecto de urbanización del sector SUP-VM-13 "Camino de Torrox I" del PGOU de Vélez-Málaga. Separata del proyecto de obras de urbanización del Camino Torrox.

Plano:
5 - Señalización corte y desvío tráfico

Escala:
S/E

Fecha:
12/03/2024

