UNICAJA | MACCABI TEL AVIV

Plaza mueve la primera ficha

● "¿Por qué no un proyecto a largo plazo? Me gustaría seguir", afirma abiertamente ● El club aún no le ha pasado una propuesta, pero la sintonía es la de seguir unidos algún curso más

Jesús María Noguera MÁLAGA

Resulta paradójico, pero el día en el que Joan Plaza sube a la cima como el entrenador con más partidos en la historia de la entidad de Los Guindos puede ser uno más del ocaso de su etapa en Málaga. El vínculo con el club termina el 30 de junio, aunque, en este momento, parece que existe buena sintonía para que la unión se extienda alguna temporada más. El catalán dio el primer paso para refrendar con negro sobre blanco esa sociedad que forma con el Unicaja desde hace poco menos de un lustro. "Me gustaría seguir. ¿Por qué no hacer un proyecto a largo plazo", deslizó el técnico, en unas palabras que vislumbran firmeza y decisión.

Contundencia con la que también dejó caer una sensación que a él le escama. "No quiero sentirme mal porque no me estén proponiendo renovar, si finalmente el club decide que debo seguir. Sí que me gustaría, sería bueno, elegante y digno que me dijeran mira no contamos contigo", reconoció Plaza, que se resigna a los tiempos marcados por el Unicaja: "Os juro, nunca lo hice, que no estoy descentrado porque no me hayan propuesto renovar, que a veces se hace en la Copa del Rey. Cada uno tiene su proceder, si se plantea quiero que se haga bien y lo trataremos. Creo que puedo aún ser mejor, trabajo para ello".

La nueva filosofía vitalista del catalán le permite afrontar este impás más sereno. "Por suerte o por desgracia, aprendí aquí en Málaga hace dos años que quiero vivir el momento. Ahora no hay nada que me vaya a sacar de mi rumbo, estoy muy centrado en lo que hago. Hace cinco años estaría muy preocupado, tenso y rabioso porque otros están renovando y a mí no me han ofrecido nada. La presión que viví hace un par de temporadas me dijo que tengo que vivir más, que no tengo que estresarme, que no podía ser. Tengo que sentir más las cosas, vivir más el día a día y confiar más en el trabajo que hago diariamente", prosiguió el entrenador cajista: "Si es mi última, quiero dejar al equipo lo más alto posible, en sus límites. Hay cosas que ayudarán o no en este tramo final".

JAVIER ALBIÑANA

Eduardo García y Joan Plaza hablan en los vestuarios del Carpena.

Posturas al margen, sí valora el catalán lo recorrido hasta ahora. "Es evidente que todo el mundo soñamos con trabajar en el entorno que deseamos, en lo que queremos y que eso se vincule al éxito o a la buena marcha del club, de todo en general. Desde el 1977 que empecé a entrenar me costaría recordar entrenadores que han estado más de 3 años en un lugar. Entiendo que es una parte muy frágil. No lo soñé y me siento muy orgulloso de llegar a este encuentro y vivirlo", comentó, recordando una curiosa experiencia: "Cuando llegué a Málaga me llamaron y me dijeron que el Unicaja era para estar uno o dos años y fuera. Estamos en la quinta temporada".

> "Si es mi última temporada, quiero dejar al equipo lo más alto posible", dice el catalán

Ayuntamiento de Vélez-Málaga
Área de Urbanismo, Infraestructuras y Vivienda

ANUNCIO
Expte. 59/17

Vélez-Málaga, 14 de febrero de 2018
El Alcalde-Presidente
P.D. El Primer Teniente de Alcalde,
(Decreto nº 1267/2018 de 06/02/18)
Fdo.: Manuel Mendez Ruiz Barros

ASOCIACIÓN DE EMPRESARIOS DE PLAYAS DE LA PROVINCIA DE MÁLAGA-COSTA DEL SOL Y FEDERACIÓN ANDALUZA DE EMPRESARIOS DE PLAYAS.

CONVOCAN:

MÁLAGA VIERNES 23 de febrero a las 09:30 horas en primera convocatoria y a las 10:00 horas en segunda convocatoria, en el Palacio de Congresos y Exposiciones de la Costa del Sol (Torremolinos).

12:00 horas para comunicar las Jornadas Técnicas

COLABORAN:
Andalucía
Unión Europea

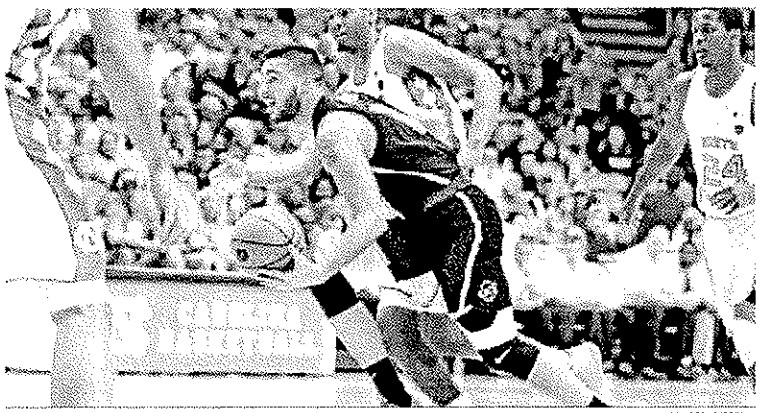

@UNICOSAASKETBALL

Francis Alonso, en un choque de esta campaña.

Alonso sigue en estado de gracia

El malagueño le endosa 24 puntos a Wofford y acerca a Greensboro al liderato de la conferencia

J. M. Noguera MÁLAGA

A pocos sorprende ya el rendimiento de Francis Alonso, que se consolida a pasos agigantados en el universo NCAA. El malagueño coleccionó una nueva exhibición que valió a su universidad, Greensboro. Los *Spartans*, segundos en la Southern Conference, se impusieron (76-66) a Wofford, cuarto clasificado. El canterano cajista lideró la importante victoria con 24 puntos, 4 rebotes y 4 asistencias en 31 minutos. Cuando el encuentro estaba en un puño apareció la muñeca de Alonso, que desniveló la contienda. El escolta acabó con 6 triples.

La temporada del malagueño roza el sobresaliente. Es el segundo máximo anotador (16,5) de la Southern Conference, brillando también en el apartado asistente, donde da 2,9 pases de canasta por noche. Francis Alonso está sabiendo explotar una de sus virtudes, el tiro. El jugador tiene un rango amplio en el lanzamiento, que le está catapultando en la liga. Su acierto, 3,4 triples por choque y tercero de la conferencia, está repercutiendo en su equipo, que marcha arriba en la tabla. Quedan dos jornadas –los dos en casa– de liga regular, donde Greensboro luchará por el campeonato de la conferencia. En el siguiente reciben a Chattanooga, penúltimo clasificado.