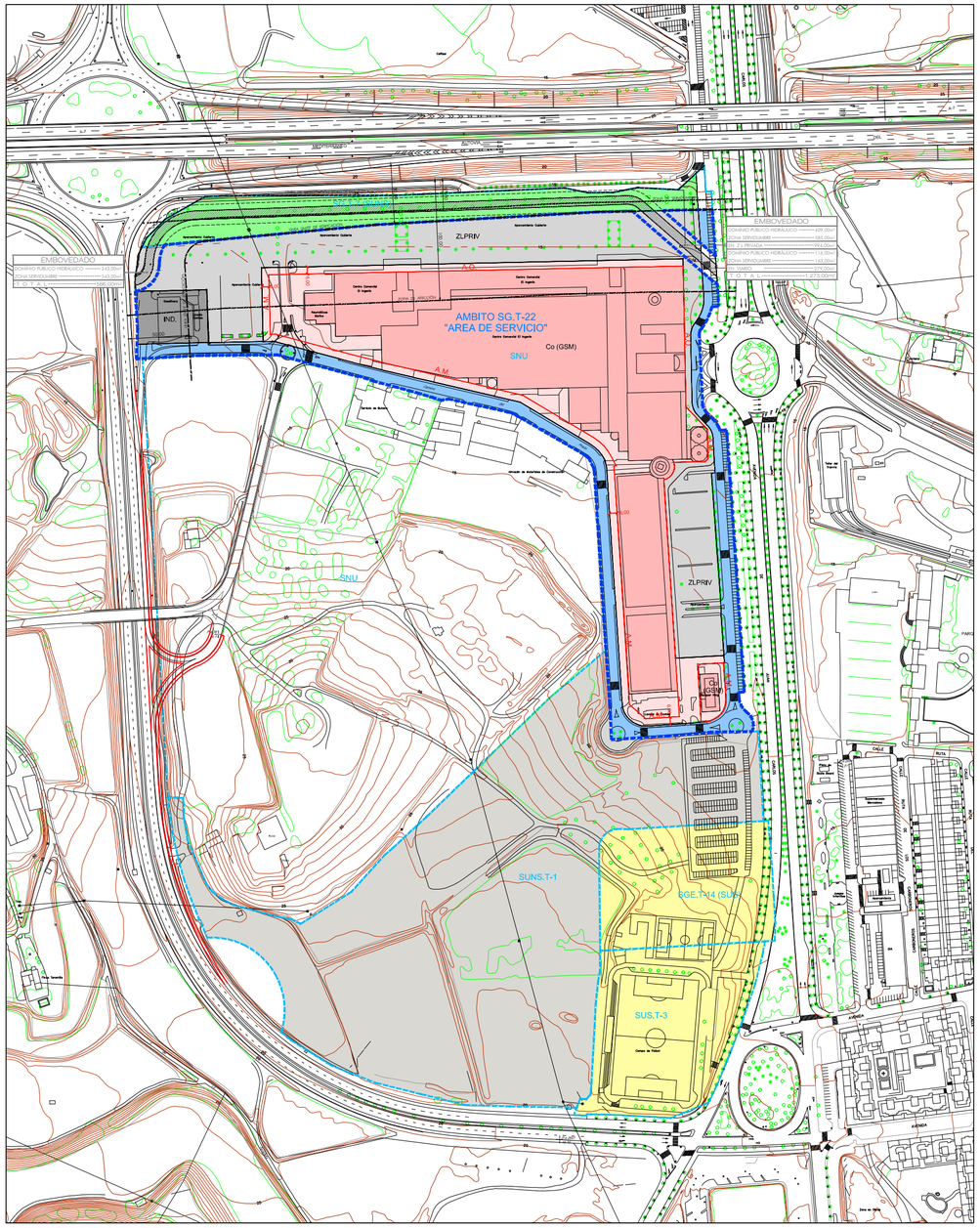


**P.G.O.U. ACTUAL**

SUPERFICIE = 93.136,82m²
INDICE DE EDIFICABILIDAD = 0,5271m²t/m²s
EDIFICABILIDAD = 49.089,14m²t
SUELO PÚBLICO ASOCIADO= 13.074,00m²

VIALES CEDIDOS AL AYUNTAMIENTO

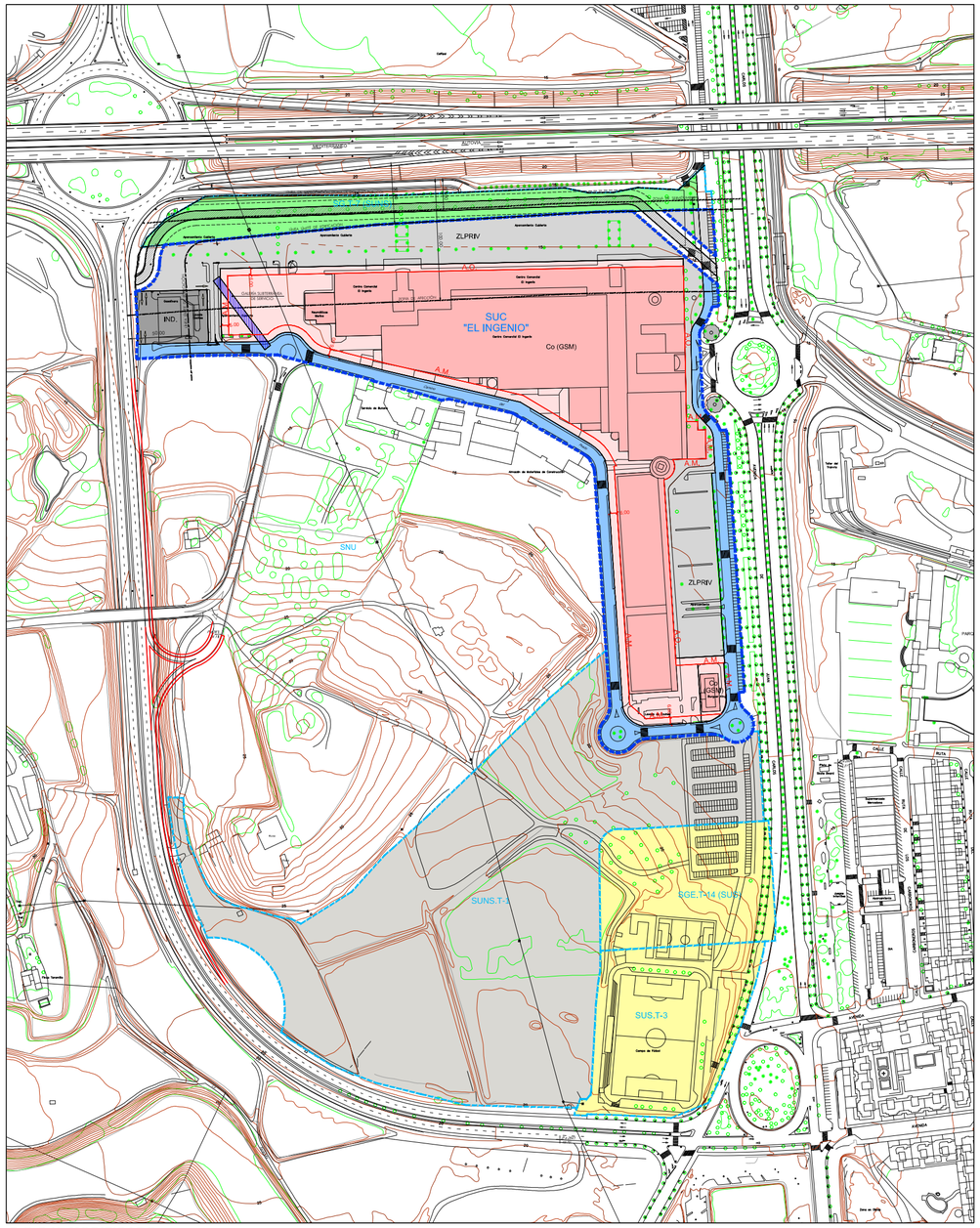


**P.G.O.U. MODIFICADO**

SUPERFICIE = 93.815,19m²
INDICE DE EDIFICABILIDAD = 0,5751m²t/m²s
EDIFICABILIDAD = 53.950,00m²t
SUELO PÚBLICO ASOCIADO= 14.015,37m²

VIALES CEDIDOS Y A CEDER AL AYUNTAMIENTO

1ª DOCUMENTACIÓN COMPLEMETARIA (JUNIO-2018)

| | |
|---|---|
| PROYECTO | **MODIFICACIÓN DE ELEMENTOS DEL P.G.O.U. DE VÉLEZ-MÁLAGA PARA LA AMPLIACIÓN DEL CENTRO COMERCIAL "EL INGENIO".** |
| PROMOTOR | Salsa — Grupo Sociedad Azucarera Larios |

| | | | |
|---|---|---|---|
| PLANO: **SUELO PÚBLICO ASOCIADO ACTUAL Y MODIFICADO** | FECHA: ENERO-2018 | ARCHIVO: [illegible] | HOJA Nº **P-2** |
| | Nº PROYECTO: 305.0.B | ESCALA: 1:3.500 | |

CONSULTORES: EdP EJECUCIÓN DEL PLANEAMIENTO, S.L. — GP2 G A R P U L 2, S. L.

ARQUITECTOS: TRISTAN MARTINEZ AULADELL, HUGO FERNÁNDEZ LAURENZO, RAUL FERNÁNDEZ LAURENZO